

Tarifa Profesional 2024



Novedades 2024

Flexa 4.0 / Easyzone

La nueva generación de los sistemas Flexa y Easyzone **añade el control por zonas de las instalaciones de suelo radiante/refrescante y radiadores**, permitiendo la gestión conjunta del aire acondicionado y la calefacción desde el mismo termostato de zona. Incorpora la Inteligencia Artificial en la gestión de las instalaciones térmicas de los edificios.

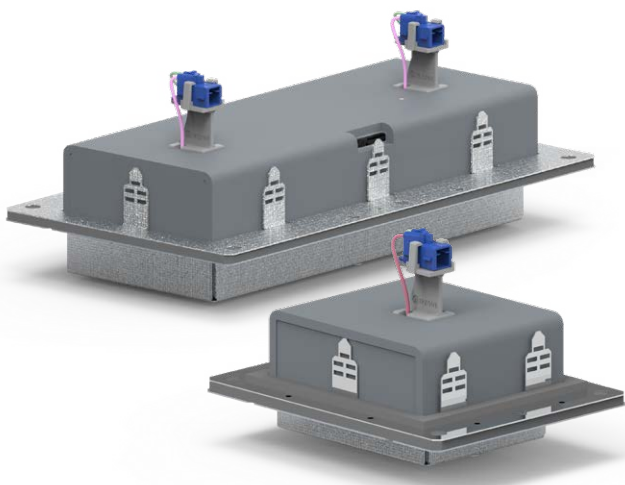
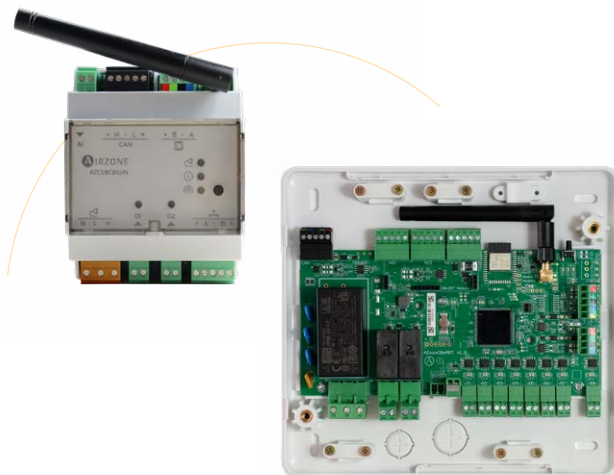

AirQ Sensor

AirQ Sensor es un dispositivo diseñado para **medir la calidad del aire interior y controlar elementos que permitan mejorarlo**. En función de los elementos instalados, AirQ Sensor puede activar el sistema de ventilación o los módulos de ionización AirQ Box.

AirQ Box

AirQ Box aprovecha la circulación del aire en las instalaciones de climatización por conductos para **neutralizar partículas** como polvo, ácaros, polen, bacterias o virus **mediante los iones negativos emitidos**.



Aidoo Pro Ventilación

Aidoo Pro Ventilación **mejora la calidad del aire mediante un control completo desde la aplicación Airzone Cloud.** Compatible con sistemas domóticos y BMS, permite monitorizar y activar equipos de ventilación, asegurando un ambiente interior óptimo.

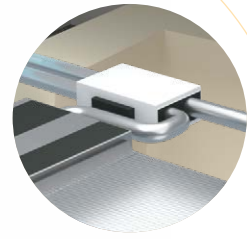

Aidoo Pro con AirQ Sensor y AirQ Box

Aidoo Pro DX, junto con AirQ Sensor y AirQ Box, crea **una solución integrada de climatización y control de calidad del aire, controlada desde la app Airzone Cloud, un sistema Smart Home o BMS.** Esta configuración gestiona un equipo Inverter/VRF, monitoriza la calidad del aire interior y activa un equipo de ventilación o un dispositivo AirQ Box en función de la concentración del CO₂ y de partículas dañinas en el espacio climatizado.

La combinación de estos dispositivos **facilita una instalación y configuración sencillas, ofreciendo un control eficiente** y mejorando la calidad del aire de manera significativa.

Aidoo KNX Aerotermita

Aidoo KNX Aerotermita es una pasarela de integración KNX que **permite una comunicación bidireccional con los equipos de aerotermita mediante protocolos** desarrollados en colaboración con los fabricantes de equipos. Esta integración permite gestionar la producción, controlar la temperatura y realizar programaciones del equipo de aerotermita desde un sistema domótico KNX.



Tarifa de producto

AirQ ⁺ ¡Nuevo!



Control a distancia



Calidad del aire



Equipos individuales



Formato Pack



| Referencia | Descripción | PVP |
|--------------------------|--|--------|
| AZAIQPBMWSPFAN [B/N] | Pack AirQ Box - Aidoo Pro Fancoil - Blueface [blanco/negro] | 770,00 |
| AZAIQPBMWSP [XXX] | Pack AirQ Box - Aidoo Pro [marca] | 657,00 |
| AZX6AIQBOXM | AirQ Box dispositivo de monitorización y control CAI en conducto | 475,00 |
| AZX6AIQBOXS | AirQ Box módulo de expansión de control de la CAI en conducto | 239,00 |
| AZX6AIQSNSB ¹ | AirQ Sensor de calidad del aire interior CAI | 290,00 |

Sustituye [XXX] por las siglas según la marca del equipo:

BA1 = Baxi R32

FU2 = Fujitsu GEN2

HS1 = Hisense 1x1

LGE = LG

MHI = Mitsubishi Heavy

BAX = Baxi R410A

GR1 = Gree U-Match R32

HS2 = Hisense VRF

MD1= Midea V5

PAN = Panasonic PACi

DA0 = Daikin Residential

GR2 = Gree U-Match R410A

HIT = Hitachi RPI

MD2= Midea V6

PAO = Panasonic RAC

DA1 = Daikin Sky Air/VRV

GR2 = Gree VRF

HI2 = Hitachi RAD

MD4 = MideaV5 (HAHB)

Domestic

FUJ =Fujitsu 3 wires

HAI = Haier

HI3 = Hitachi Primary

MEL = Mitsubishi Electric

SA2= Samsung Nasa

TOS = Toshiba



AirQ Box M



AirQ Box S



AirQ Box Aidoo Pro Fancoil Blueface



AirQ Box Aidoo Pro



AirQ Sensor



Control a distancia



Equipos individuales



Aire frío/calor



Formato Pack

Packs Aidoo



| Referencia | Descripción | PVP |
|-------------------------------------|--|--------|
| AZAI6WSPFANBFC [B/N] | Pack Aidoo Pro Control Wi-Fi Fancoil - Blueface cable [blanco/negro] | 295,00 |
| AZAI6WSP[XXX] ¹ BFC[B/N] | Pack Aidoo Pro Control Wi-Fi Inverter/VRF - Blueface cable [blanco/negro]] | 295,00 |



Aidoo Pro Fancoil Blueface



Aidoo Pro Blueface

Los packs incluyen cable bus Airzone 15m.

Consulta la herramienta de compatibilidades:
airzonecontrol.com/ib/es/proyectos

¹Es necesario un Aidoo Pro.

Valores expresados en: precios - euros (€) sin IVA.



| Referencia | Descripción | PVP |
|------------------------------|---|--------|
| AZAI6WSC [XXX] ¹ | Aidoo Wi-Fi [marca] | 125,00 |
| AZAI6KNX [XXX] ¹ | Aidoo [marca] KNX Inverter/VRF | 163,00 |
| AZAI6KNX2 [XXX] ² | Aidoo [marca] KNX v2.0 Air to water | 201,00 |
| AZAI6WSP [XXX] ¹ | Aidoo [marca] Pro Inverter/VRF controller | 182,00 |
| AZAI6WSP [XXX] ² | Aidoo [marca] Pro Air to water controller | 201,00 |
| AZAI6WSPFAN | Aidoo Pro control Wi-Fi Fancoil | 182,00 |
| AZAI6WSPMB1 | Aidoo Pro para Aire acondicionado con comunicaciones Modbus | 182,00 |
| AZAI6WSPMB2 | Aidoo Pro para equipos de ventilación con comunicaciones Modbus | 182,00 |
| AZAI6WSPMB3 | Aidoo Pro para Aeroterminia con comunicaciones Modbus | 201,00 |
| AZAI6BLUEZEROC [B/N]* | Termostato cable Airzone Aidoo Pro Blueface Zero [blanco/negro] | 176,00 |
| AZAI6ZWE [XXX] ¹ | Aidoo Z-Wave Plus [marca] | 154,00 |
| AZAI6ZBE [XXX] ¹ | Aidoo Zigbee [marca] | 154,00 |

Consulta la disponibilidad y compatibilidad con las unidades de los fabricantes en airzonecontrol.com

Sustituye [XXX] por las siglas según la marca del equipo:

¹[XXX]:

BA1 = Baxi R32
 BAX = Baxi R410A
 DA0 = Daikin Residential
 DAT = Daikin Sky Air/VRV
 FUJ = Fujitsu 3 wires
 FU2 = Fujitsu GEN2
 GR1 = Gree U-Match R32
 GRE = Gree U-Match R410A
 GR2 = Gree VRF
 HSI = Hisense 1x1
 HS2 = Hisense VRF

HIT = Hitachi RPI
 HI2 = Hitachi RAD
 HI3 = Hitachi Primary
 LGE = LG
 MD1 = Midea V5
 MD2 = Midea V6
 MD4 = MideaV5 (HAHB)
 MEL = Mitsubishi Electric
 MHI = Mitsubishi Heavy

PAN = Panasonic PACi
 PA0 = Panasonic RAC
 Domestic
 SA2 = Samsung Nasa
 TOS = Toshiba

²[XXX]:

DA2 = Daikin Altherma 3
 DA4 = Daikin Altherma CB
 HI4 = Hitachi Yutaki
 MD3 = Midea M-Thermal
 ME2 = Mitsubishi Electric Ecodan
 PA2 = Panasonic Aquarea

BA1, BAX y HSI no disponible con Aidoo Wi-Fi, Aidoo Z-Wave y Aidoo Zigbee.



Aidoo Wi-Fi



Aidoo KNX



Aidoo Pro

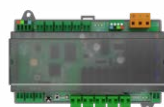

Aidoo Pro Fancoil



Aidoo Z-Wave



Aidoo Zigbee

Airzone UNO



| Referencia | Descripción | PVP |
|---------------------|---|--------|
| AZUN6PCMVATHC [B/N] | Pack Airzone UNO compuerta/ válvula - Termostato Airzone Think cable [blanco/negro] | 167,00 |
| AZUN6PCMVATHR [B/N] | Pack Airzone UNO compuerta/ válvula - Termostato Airzone Think radio [blanco/negro] | 249,00 |
| AZUN6CCMVANAC | Central UNO compuerta/ válvula para interruptor | 44,00 |

Consulta la disponibilidad y compatibilidad con las unidades de los fabricantes en airzonecontrol.com



Airzone UNO
compuerta/válvula



Central UNO
compuerta/válvula

Valores expresados en: precios - euros (€) sin IVA.

*Compatible con Aidoo Pro para unidades Inverter/VRF y fancoils.



Control zonificado



Aire frío/calor



Radiador



Radiante frío/calor



Formato Pack

Flexa 4.0

Este sistema ahora ofrece las funcionalidades de control de suelo radiante y radiadores.



| Referencia | Descripción | PVP |
|--|---|--------|
| Central del sistema | | |
| AZCE8CB1MOT | Central de sistema Flexa 4.0 con salidas de motor - 8 zonas | 276,00 |
| AZCE8CB1DIN | + ¡Nuevo! Central de sistema Flexa 4.0 en carril DIN para control radiante frío/calor - 8 zonas | 140,00 |
| Módulos de control | | |
| AZCE8CM1VALC | + ¡Nuevo! Módulo de control Airzone Flexa 4.0 de válvulas cableadas 110/230V 8 zonas | 236,00 |
| AZCE8CM1VALR | + ¡Nuevo! Módulo de control Airzone de válvulas inalámbricas VALR | 98,00 |
| AZCE8CM1DRY ¹ | + ¡Nuevo! Módulo deshumectador Airzone Flexa 4.0 | 99,00 |
| Interfaces de usuario | | |
| AZCE6BLUEZEROC [B/N] | Termostato cable Airzone Flexa Blueface Zero [blanco/negro] | 188,00 |
| AZCE6THINKR [B/N] | Termostato radio monocromo Airzone Flexa Think [blanco/negro] | 191,00 |
| AZCE6LITEC [B/N] | Termostato cable simplificado Airzone Flexa Lite [blanco/negro] | 117,00 |
| AZCE6LITER [B/N] | Termostato radio simplificado Airzone Flexa Lite [blanco/negro] | 147,00 |
| Control centralizado | | |
| AZX6WSC5GER | Webserver Airzone Cloud Wi-Fi Dual 2,4-5 GHz | 160,00 |
| AZX6WSPHUB | Webserver HUB Airzone Cloud Dual 2,4-5 GHz/Ethernet | 192,00 |
| AZX6CCPGAWI | Central de control de producción hidrónica Airzone | 171,00 |
| AZX6KNXGTWAY | Pasarela de integración Airzone - KNX | 160,00 |
| Pasarela de comunicaciones Airzone® | | |
| AZX6GTC [XXX] ² | Pasarela Controlador / Comunicaciones Airzone - [marca] | 211,00 |
| AZX6QADAPT3 [XXX] ² | | |
| AZX6FANCOILZ | Pasarela de control Airzone - fancoil 3 velocidades | 102,00 |
| AZX6010VOLTSZ | Pasarela de control Airzone - fancoil 0-10 V | 192,00 |
| AZX6ELECTROMECC | Pasarela de control Airzone - equipo electromecánico | 192,00 |
| AZX6GAW [XXX] ³ | Pasarela de aerotermia Airzone - [marca] | 211,00 |
| Accesorios | | |
| AZX6AC1VALC | Cabezal termostático cableado Airzone 110/230V VALC para elementos radiantes M30x1.5 mm | 37,00 |
| AZX6AC1VALR | + ¡Nuevo! Cabezal termostático inalámbrico Airzone VALR para radiadores | 51,00 |
| AZCE8ACCOFF | Módulo on/off de zona Airzone 8 zonas | 57,00 |
| AZX6CABLEBUS15 | Cable bus Airzone (2x0,5 + 2x0,22) 15 m | 16,00 |
| AZX6CABLEBUS100 | Cable bus Airzone (2x0,5 + 2x0,22) 100 m | 73,00 |
| AZX6CABLEBUS500 | Cable bus Airzone (2x0,5 + 2x0,22) 500 m | 318,00 |
| AZX6CABLEBUSHF | Cable bus Airzone sin halógenos (2x0,5 + 2x0,22) 100 m | 107,00 |
| AZX6CABLERN100 | Cable RN Airzone (2x0,75) 100m | 54,00 |
| AZX6CABLERNHF | Cable RN Airzone libre de halógenos (2x0,75) 100m | 101,00 |
| AZX6ACCCON | Medidor de consumo Airzone | 99,00 |
| AZX6SONDPROTECT | Sonda de temperatura en vaina metálica Airzone | 17,00 |

¹Consultar disponibilidad.

Valores expresados en: precios - euros (€) sin IVA.

Consulta la disponibilidad y compatibilidad con las unidades de los fabricantes en airzonecontrol.com

²Sustituye [XXX] por las siglas según la marca del equipo:

| | | | | |
|--------------------------|--------------------------|-------------------------|------------------------------|-------------------|
| BA1 = Baxi R32 | FUJ =Fujitsu 3 wires | HI2 = Hitachi RAD | MD2= Midea V6 | SA2= Samsung Nasa |
| BAX = Baxi R410A | GR1 = Gree U-Match R32 | HS2 = Hisense VRF HIT = | MD4 = Midea V5 (HAHB) | SAM= Samsung |
| DA0 = Daikin Residential | GRE = Gree U-Match R410A | Hitachi RPI | MEL = Mitsubishi Electric | TOS = Toshiba |
| DA1 = Daikin Sky Air/VRV | GR2 = Gree VRF | HI3 = Hitachi Primary | MHI = Mitsubishi Heavy | |
| DA3 = Daikin Fancoil HPC | HAI = Haier | LGE = LG | PA0 = Panasonic RAC Domestic | |
| FU2 = Fujitsu GEN2 | HS1 = Hisense 1x1 | MD1= Midea V5 | PAN = Panasonic PACi | |

³Sustituye [XXX] por las siglas según la marca del equipo:

| |
|--|
| DA2 = Daikin Altherma 3 |
| HI4 = Hitachi Yutaki |
| MD3 = Midea M-Thermal |
| OTH = OpenTherm |
| ME2 = Mitsubishi Electric Ecodan |
| PA2 = Panasonic Aquarea <i>Próximamente disponible</i> |

Consulta la herramienta de compatibilidades:
airzonecontrol.com/ib/es/proyectos



Central de sistema



Módulo elementos radiantes VALC (Suelo)



Módulo elementos radiantes VALR (Radiadores)



Módulo deshumectador



Termostatos Airzone



Webserver Airzone Cloud Wi-Fi Dual 2,4-5 GHz



Webserver HUB Airzone Cloud



Central de control de producción hidrónica



Pasarelas de integración KNX



Pasarela Controlador 3.0



Pasarela fancoil 3 velocidades



Pasarela fancoil 0-10 V



Pasarela equipo electromecánico



Pasarelas de aerotermia



Cabezal termostático cableado



Cabezal termostático inalámbrico

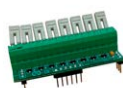

Módulo on/off de zona



Medidor de consumo



Cable bus Airzone



Cable RN Airzone



Sonda de temperatura en vaina

Valores expresados en: precios - euros (€) sin IVA.

Presupuesto tipo · Flexa 4.0

Fancoil de conductos zonificados para 4 zonas con integración de suelo radiante en calefacción y refrigeración. Control de radiador a través de un cabezal inalámbrico sin termostato.



| Referencia | Descripción | Unidad | P/U |
|----------------------|---|--------|-----------------|
| AZCE8CB1MOT | Central de sistema Airzone Flexa 4.0 (CE8) | 1 | 276,00 |
| AZX6010VOLTSZ | Pasarela control Airzone-fancoil 0-10V | 1 | 192,00 |
| AZCE6BLUEZEROC [B/N] | Termostato cable Airzone Blueface Zero blanco 8Z (CE6) | 1 | 188,00 |
| AZCE6LITEC [B/N] | Termostato cable simplificado Airzone Lite blanco (CE6) | 3 | 117,00 |
| AZCE8CM1VALC | Módulo de control Airzone Flexa 4.0 de válvulas cableadas 110/230v VALC | 1 | 236,00 |
| AZX6ACTIVALC | Cabezal termostático cableado Airzone 110/230v VALC para elementos radiantes M30x1.5 mm | 4 | 37,00 |
| AZCE8CM1VALR | Módulo de control Airzone de válvulas inalámbricas VALR (Flexa 4.0) | 1 | 98,00 |
| AZX6ACTIVALR | Cabezal termostático inalámbrico Airzone VALR para radiadores M30x1.5mm | 1 | 51,00 |
| CPRC030015MTE | Compuerta rectangular Airzone 300x150 mm | 4 | 150,00 |
| AZX6WSPHUB | Webserver HUB Airzone Cloud Dual 2.4-5 GHz/Ethernet | 1 | 192,00 |
| AZX6CABLEBUS100 | Cable bus Airzone (2x0,5+2x0,22) 100 m | 1 | 73,00 |
| AZX6CABLERN100 | Cable RN Airzone (2x0,75) 100 m | 1 | 54,00 |
| TOTAL | | | 2.332,00 |

Control de suelo radiante frío/calor para 4 zonas. Control de humedad relativa en ambiente a través de deshumectador.

| Referencia | Descripción | Unidad | P/U |
|----------------------|---|--------|-----------------|
| AZCE8PVALCW | Pack Airzone Starter Flexa 4.0 VALC para suelo radiante frío y calor con Webserver HUB | 1 | 498,00 |
| AZCE8CMIDRY | Módulo de control Airzone deshumectador | 1 | 99,00 |
| AZCE6BLUEZEROC [B/N] | Termostato cable Airzone Blueface Zero blanco 8Z (CE6) | 1 | 188,00 |
| AZCE6LITEC [B/N] | Termostato cable simplificado Airzone Lite blanco (CE6) | 3 | 117,00 |
| AZX6ACTIVALC | Cabezal termostático cableado Airzone 110/230v VALC para elementos radiantes M30x1.5 mm | 4 | 37,00 |
| TOTAL | | | 1.284,00 |

Control de radiadores para 4 zonas. Termostatos opcionales para el control de radiadores

| Referencia | Descripción | Unidad | P/U |
|----------------------|---|--------|-----------------|
| AZCE8PVALRW | Pack Airzone Starter Connected Flexa 4.0 VALR con Webserver HUB | 1 | 440,00 |
| AZX6ACTIVALR | Cabezal termostático inalámbrico Airzone VALR para radiadores M30x1.5mm | 4 | 51,00 |
| AZCE6BLUEZEROC [B/N] | Termostato cable Airzone Blueface Zero blanco 8Z (CE6) | 1 | 188,00 |
| AZCE6LITER [B/N] | Termostato radio simplificado Airzone Lite blanco (CE6) | 3 | 147,00 |
| TOTAL | | | 1.273,00 |

Servicio de puesta en marcha

Optimiza tu tiempo de instalación con nuestro servicio de puesta en marcha. Consulta **la tarifa del servicio de puesta en marcha** de Airzone según el número de sistemas:

| | | |
|-------------|---|--------|
| AZST0102 | Servicio Técnico Airzone de 1 a 2 sistemas o de 1 a 5 Aidoos | 213,00 |
| AZST0305 | Servicio Técnico Airzone de 3 a 5 sistemas o de 6 a 10 Aidoos | 341,00 |
| AZST0610 | Servicio Técnico Airzone de 6 a 10 sistemas o de 11 a 20 Aidoos | 563,00 |
| AZST1120 | Servicio Técnico Airzone de 11 a 20 sistemas | 849,00 |
| AZSTAPP | Asistencia de puesta en marcha de la APP Airzone Cloud. | 123,00 |
| AZSTPREMIUM | Asistencia puesta en marcha con marcaje de obra y APP | 431,00 |

Solicita el servicio de puesta en marcha a través de airzonecontrol.com/ib/es/soporte/postventa-y-asistencia/profesional/

Valores expresados en: precios - euros (€) sin IVA.

Pack starter para radiadores



AZCE8PVALR

Pack Airzone Starter Flexa 4.0 VALR para radiadores.

Incluye: Una central de sistema Airzone Flexa 4.0 sobre carril DIN, un módulo de control Airzone de cabezales inalámbricos y un cable bus Airzone.

Precio del pack 226,00

| Referencia | Descripción | Unidades |
|----------------|---|----------|
| AZCE8CB1DIN | Central de sistema Flexa 4.0 en carril DIN - 8 zonas | 1 |
| AZCE8CMIVALR | Módulo de control Airzone de válvulas inalámbricas VALR | 1 |
| AZX6CABLEBUS15 | Cable bus Airzone (2x0,5 + 2x0,22) 15m | 1 |



AZCE8PVALRW

Pack Airzone Starter Connected Flexa 4.0 VALR para radiadores con Webserver HUB.

Incluye: Una central de sistema Airzone Flexa 4.0 sobre carril DIN, un módulo de control Airzone de válvulas inalámbricas, Webserver HUB y un cable bus Airzone.

Precio del pack 440,00

| Referencia | Descripción | Unidades |
|----------------|---|----------|
| AZCE8CB1DIN | Central de sistema Flexa 4.0 en carril DIN - 8 zonas | 1 |
| AZCE8CMIVALR | Módulo de control Airzone de válvulas inalámbricas VALR | 1 |
| AZX6WSPHUB | Webserver HUB Airzone Cloud Dual 2,4-5 GHz/Ethernet | 1 |
| AZX6CABLEBUS15 | Cable bus Airzone (2x0,5 + 2x0,22) 15m | 1 |

Servicio de puesta en marcha

Optimiza tu tiempo de instalación con nuestro servicio de puesta en marcha. Consulta la **tarifa del servicio de puesta en marcha** de Airzone según el número de sistemas:

| | | |
|-------------|---|--------|
| AZST0102 | Servicio Técnico Airzone de 1 a 2 sistemas o de 1 a 5 Aidoos | 213,00 |
| AZST0305 | Servicio Técnico Airzone de 3 a 5 sistemas o de 6 a 10 Aidoos | 341,00 |
| AZST0610 | Servicio Técnico Airzone de 6 a 10 sistemas o de 11 a 20 Aidoos | 563,00 |
| AZST1120 | Servicio Técnico Airzone de 11 a 20 sistemas | 849,00 |
| AZSTAPP | Asistencia de puesta en marcha de la APP Airzone Cloud. | 123,00 |
| AZSTPREMIUM | Asistencia puesta en marcha con marcaje de obra y APP | 431,00 |
| AZSTAPP | Asistencia de puesta en marcha de la APP Airzone Cloud | 123,00 |

Solicita el servicio de puesta en marcha a través de airzonecontrol.com/ib/es/soporte/postventa-y-asistencia/profesional/

Consulta la herramienta de compatibilidades:

airzonecontrol.com/ib/es/proyectos

Valores expresados en: precios - euros (€) sin IVA.

Pack starter para suelo radiante frío y calor



AZCE8PVALC

Pack Airzone Starter Flexa 4.0 para suelo radiante frío y calor.

Incluye: Una central de sistema Airzone Flexa 4.0 sobre carril DIN, un módulo de control Airzone de cabezales cableados y un cable bus Airzone.

Precio pack 316,00

| Referencia | Descripción | Unidades |
|----------------|--|----------|
| AZCE8CB1DIN | Central de sistema Flexa 4.0 en carril DIN - 8 zonas | 1 |
| AZCE8CM1VALC | Módulo de control Airzone Flexa 4.0 de válvulas cableadas 110/230V - 8 zonas | 1 |
| AZX6CABLEBUS15 | Cable bus Airzone (2x0,5 + 2x0,22) 15 m | 1 |



AZCE8PVALCW

Pack Airzone Starter Connected Flexa 4.0 VALC para suelo radiante frío y calor con Webserver HUB.

Incluye: Una central de sistema Airzone Flexa 4.0 sobre carril DIN, un módulo de control Airzone de cabezales cableados, un Webserver HUB y un cable bus Airzone.

Precio pack 498,00

| Referencia | Descripción | Unidades |
|----------------|--|----------|
| AZCE8CB1DIN | Central de sistema Flexa 4.0 en carril DIN - 8 zonas | 1 |
| AZCE8CM1VALC | Módulo de control Airzone Flexa 4.0 de válvulas cableadas 110/230V - 8 zonas | 1 |
| AZX6WSPHUB | Webserver HUB Airzone Cloud Dual 2.4-5 GHz/Ethernet | 1 |
| AZX6CABLEBUS15 | Cable bus Airzone (2x0,5 + 2x0,22) 15 m | 1 |

Servicio de puesta en marcha

Optimiza tu tiempo de instalación con nuestro servicio de puesta en marcha. Consulta la tarifa del servicio de puesta en marcha de Airzone según el número de sistemas:

| | | |
|-------------|---|--------|
| AZST0102 | Servicio Técnico Airzone de 1 a 2 sistemas o de 1 a 5 Aidoos | 213,00 |
| AZST0305 | Servicio Técnico Airzone de 3 a 5 sistemas o de 6 a 10 Aidoos | 341,00 |
| AZST0610 | Servicio Técnico Airzone de 6 a 10 sistemas o de 11 a 20 Aidoos | 563,00 |
| AZST1120 | Servicio Técnico Airzone de 11 a 20 sistemas | 849,00 |
| AZSTAPP | Asistencia de puesta en marcha de la APP Airzone Cloud. | 123,00 |
| AZSTPREMIUM | Asistencia puesta en marcha con marcaje de obra y APP | 431,00 |
| AZSTAPP | Asistencia de puesta en marcha de la APP Airzone Cloud | 123,00 |

Solicita el servicio de puesta en marcha a través de airzonecontrol.com/ib/es/soporte/postventa-y-asistencia/profesional/

Consulta la herramienta de compatibilidades:
airzonecontrol.com/ib/es/proyectos

Valores expresados en: precios - euros (€) sin IVA.



Calidad del aire



Control zonificado



Aire frío/calor



Radiante frío/calor



Radiador

Easyzone CAI

| TIPOS DE PLÉNUM Dimensiones | N.º compuertas | Standard + VMC | Slim + VMC | Medium |
|--------------------------------|----------------|----------------|--------------|-------------|
| | 2/3 | 930x300x454 | 720x210x444 | 930x250x454 |
| 4 | 1.140x300x454 | 930x210x444 | 1140x250x454 | |
| 5 | 1.425x300x454 | 1.140x210x444 | 1425x250x454 | |
| 6 | 1.638x300x454 | - | 1638x250x454 | |
| 7/8 | 1.425x515x454 | - | - | |

Medidas expresadas en: L x H x W (mm).

Verifica tu compatibilidad y el número de compuertas del plenum para confirmar medidas airzonecontrol.com

STANDARD · ST + VMC

- Compuertas: Ø200 mm
- Entrada VMC: Ø 150 mm
- Altura: 300 mm

SLIM · SL + VMC

- Compuertas: Ø150 mm
- Entrada VMC: Ø 150 mm
- Altura: 210 mm

MEDIUM · BS

- Compuertas: Ø200 mm
- Altura: 250 mm



El plenum incluye una central de sistema Flexa, una pasarela de comunicaciones, ionizadores y sensor de partículas.

| Tecnología | Referencia | N.º compuertas | Standard + VMC | Slim + VMC | Medium |
|---------------------------|---|----------------|----------------|------------|----------|
| Expansión directa/Fancoil | AZEZ8 [XXX] [ST/SL/BS] [gama] [talla] [nº compuertas] | 2 | 1.058,00 | 1.058,00 | 1.058,00 |
| | | 3 | 1.073,00 | 1.073,00 | 1.073,00 |
| | | 4 | 1.320,00 | 1.320,00 | 1.320,00 |
| | | 5 | 1.339,00 | 1.339,00 | 1.339,00 |
| | | 6 | 1.354,00 | - | 1.354,00 |
| | | 7 | 1.536,00 | - | - |
| | | 8 | 1.719,00 | - | - |

| Referencia | Descripción | PVP |
|------------------------------------|--|--------|
| Módulos de control | | |
| AZCE8CMIVALC + ¡Nuevo! | Módulo de control Airzone Flexa 4.0 de válvulas cableadas 110/230V 8 zonas | 236,00 |
| AZCE8CMIVALR + ¡Nuevo! | Módulo de control Airzone de válvulas inalámbricas VALR | 98,00 |
| AZCE8CM1DRY ¹ + ¡Nuevo! | Módulo deshumectador Airzone Flexa 4.0 | 99,00 |
| Interfaces de usuario | | |
| AZCE6BLUEZEROC [B/N] | Termostato cable Airzone Blueface Zero [blanco/negro] | 188,00 |
| AZCE6THINKR [B/N] | Termostato radio monocromo Airzone Think [blanco/negro] | 191,00 |
| AZCE6LITEC [B/N] | Termostato cable simplificado Airzone Lite [blanco/negro] | 117,00 |
| AZCE6LITER [B/N] | Termostato radio simplificado Airzone Lite [blanco/negro] | 147,00 |
| Control centralizado | | |
| AZX6WSC5GER | Webserver Airzone Cloud Wi-Fi Dual 2,4-5 GHz | 160,00 |
| AZX6WSPHUB | Webserver HUB Airzone Cloud Dual 2,4-5 GHz/Ethernet | 192,00 |
| AZX6CCPGAWI | Central de control de producción hidrónica Airzone | 171,00 |
| AZX6KNXGTWAY | Pasarela de integración Airzone - KNX | 160,00 |

Valores expresados en: precios - euros (€) sin IVA.

¹Consultar disponibilidad.



| Referencia | Descripción | PVP |
|--|---|--------|
| Pasarela de comunicaciones Airzone® | | |
| AZX6GTC [XXX] ¹ | Pasarela Controlador Airzone - [marca] | 211,00 |
| AZX6QADAPT3 [XXX] ² | Pasarela de comunicaciones Airzone - [marca] | 211,00 |
| AZX6FANCOILZ | Pasarela de control Airzone - fancoil 3 velocidades | 102,00 |
| AZX6010VOLTSZ | Pasarela de control Airzone - fancoil 0-10 V | 192,00 |
| AZX6ELECTROMECC | Pasarela de control Airzone - equipo electromecánico | 192,00 |
| AZX6GAW [XXX] ³ | Pasarela de aerotermia Airzone - [marca] | 211,00 |
| Accesorios | | |
| AZX6ACTIVALC | Cabezal termostático cableado Airzone 110/230V VALC para elementos radiantes M30x1,5 mm | 37,00 |
| AZX6ACTIVALR | Cabezal termostático inalámbrico Airzone VALR para radiadores | 51,00 |
| AZX6CABLEBUS15 | Cable bus Airzone (2x0,5 + 2x0,22) 15 m | 16,00 |
| AZX6CABLEBUS100 | Cable bus Airzone (2x0,5 + 2x0,22) 100 m | 73,00 |
| AZX6CABLEBUS500 | Cable bus Airzone (2x0,5 + 2x0,22) 500 m | 318,00 |
| AZX6ACCCON | Medidor de consumo Airzone | 99,00 |
| AZX6SONDPROTECT | Sonda de temperatura en vaina metálica Airzone | 17,00 |

Consulta el configurador de referencias Easyzone en airzonecontrol.com

¹Sustituye [XXX] por las siglas según la marca del equipo:

| | | | | |
|--------------------------|-----------------------|-----------------------|------------------------|----------------------|
| BA1 = Baxi R32 | FUJ = Fujitsu 3 wires | HIT = Hitachi RPI | MD2= Midea V6 | PAN = Panasonic PACi |
| BAX = Baxi R410A | HAI = Haier | HI3 = Hitachi Primary | MD4 = Midea V5 (HAHB) | SA2= Samsung Nasa |
| DA1 = Daikin Sky Air/VRV | HS1 = Hisense 1x1 | LGE = LG | MHI = Mitsubishi Heavy | TOS = Toshiba |
| DA3 = Daikin Fancoil HPC | HS2 = Hisense VRF | | | |

²Sustituye [XXX] por las siglas según la marca del equipo:

| | | | |
|--------------------------|--------------------------|---------------------------|------------------------------|
| DA0 = Daikin Residential | GRE = Gree U-Match R410A | MD1= Midea V5 | PA0 = Panasonic RAC Domestic |
| FU2 = Fujitsu GEN2 | GR2 = Gree VRF | MEL = Mitsubishi Electric | SAM= Samsung |
| GR1 = Gree U-Match R32 | HI2 = Hitachi RAD | | |

³Sustituye [XXX] por las siglas según la marca del equipo:

| |
|--|
| DA2 = Daikin Altherma 3 |
| HI4 = Hitachi Yutaki |
| MD3 = Midea M-Thermal |
| OTH = OpenTherm |
| ME2 = Mitsubishi Electric Ecodan |
| PA2 = Panasonic Aquarea <i>Próximamente disponible</i> |



Pasarelas de aerotermia



Cabezal termostático cableado



Cabezal termostático inalámbrico



Pasarela Controlador 3.0



Medidor de consumo



Sonda de temperatura en vaina



Módulo elementos radiantes VALC (Suelo)



Módulo elementos radiantes VALR (Radiadores)



Termostatos Airzone



Webserver Airzone Cloud Wi-Fi Dual 2,4-5 GHz



Webserver HUB Airzone Cloud



Cable bus Airzone

Consulta la herramienta de compatibilidades:
airzonecontrol.com/ib/es/proyectos

Valores expresados en: precios - euros (€) sin IVA.

Presupuesto tipo · Easyzone CAI

Equipo Inverter de conductos flexibles para 4 zonas.



| Referencia | Descripción | Unidad | P/U |
|----------------------|---|--------|-----------------|
| AZEZ8 [XXX] ST01M4 | Easyzone CAI Standard + VMC IB8 [marca] x200 01 M 4 | 1 | 1320,00 |
| AZCE6BLUEZEROC [B/N] | Termostato cable Airzone Blueface Zero [blanco/negro] | 1 | 188,00 |
| AZCE6THINKR [B/N] | Termostato radio monocromo Airzone Think [blanco/negro] | 2 | 191,00 |
| AZCE6LITER [B/N] | Termostato radio simplificado Airzone Lite [blanco/negro] | 1 | 147,00 |
| PREJ030015T | Plénium rejillas con conexión a conducto circular aislado | 4 | 61,00 |
| RDHV030015BKX | Rejila doble deflexión horizontal-vertical de impulsión | 4 | 21,00 |
| AZX6WSC5GER | Webserver Airzone Cloud Wi-Fi Dual 2,4-5 GHz | 1 | 160,00 |
| AZX6CABLEBUS15 | Cable bus Airzone (2x0,5 + 2x0,22) 15m | 1 | 16,00 |
| AZX6ACCCON | Medidor de consumo Airzone | 1 | 99,00 |
| TOTAL | | | 2.640,00 |

Servicio de puesta en marcha

Optimiza tu tiempo de instalación con nuestro servicio de puesta en marcha. Consulta **la tarifa del servicio de puesta en marcha** de Airzone según el número de sistemas:

| | | |
|-------------|---|--------|
| AZST0102 | Servicio Técnico Airzone de 1 a 2 sistemas o de 1 a 5 Aidoos | 213,00 |
| AZST0305 | Servicio Técnico Airzone de 3 a 5 sistemas o de 6 a 10 Aidoos | 341,00 |
| AZST0610 | Servicio Técnico Airzone de 6 a 10 sistemas o de 11 a 20 Aidoos | 563,00 |
| AZST1120 | Servicio Técnico Airzone de 11 a 20 sistemas | 849,00 |
| AZSTAPP | Asistencia de puesta en marcha de la APP Airzone Cloud. | 123,00 |
| AZSTPREMIUM | Asistencia puesta en marcha con marcaje de obra y APP | 431,00 |
| AZSTAPP | Asistencia de puesta en marcha de la APP Airzone Cloud | 123,00 |

Solicita el servicio de puesta en marcha a través de airzonecontrol.com/ib/es/soporte/postventa-y-asistencia/profesional/



| Referencia | Descripción | PVP |
|-----------------------------------|--|--------|
| Central del sistema | | |
| AZDI6ACUAZONE | Central de sistema Acuazone - 32 zonas | 293,00 |
| Módulos de control | | |
| AZDI6OUTPUT8 | Módulo de control de elementos radiantes Airzone 32 zonas | 160,00 |
| Interfaces de usuario | | |
| AZDI6BLUEZEROC [B/N] ¹ | Termostato cable Airzone Acuazone Blueface Zero [blanco/negro] | 194,00 |
| AZDI6THINKR [B/N] | Termostato radio monocromo Airzone Acuazone Think [blanco/negro] | 199,00 |
| AZDI6LITEC [B/N] | Termostato cable simplificado Airzone Acuazone Lite [blanco/negro] | 117,00 |
| AZDI6LITER [B/N] | Termostato radio simplificado Airzone Acuazone Lite [blanco/negro] | 160,00 |
| Módulos de zona | | |
| AZDI6ZMO [XXX] ² C | Módulo de zona cable Airzone ud. individual [marca] 32 zonas | 211,00 |
| AZDI6ZMO [XXX] ² R | Módulo de zona radio Airzone ud. individual [marca] 32 zonas | 246,00 |
| AZDI6MCIFRC | Módulo de zona cable Airzone ud. individual infrarrojos 32 zonas | 141,00 |
| AZDI6MCIFRR | Módulo de zona radio Airzone ud. individual infrarrojos 32 zonas | 176,00 |
| AZDI6ZMOFANC | Módulo de zona cable Airzone ud. fancoil individual 32 zonas | 160,00 |
| AZDI6ZMOFANR | Módulo de zona radio Airzone ud. fancoil individual 32 zonas | 192,00 |
| AZDI6MCFANC | Módulo de zona cable Airzone ud. fancoil indiv. 3 velocidades 32 zonas | 102,00 |
| AZDI6MCFANR | Módulo de zona radio Airzone ud. fancoil indiv. 3 velocidades 32 zonas | 134,00 |
| AZDI6MZSREC | Módulo de zona cable Airzone calefacción eléctrica 32 zonas | 66,00 |
| AZDI6MZSRER | Módulo de zona radio Airzone calefacción eléctrica 32 zonas | 89,00 |
| AZDI6MZZONC | Módulo de zona motor cable Airzone 32 zonas | 66,00 |
| AZDI6MZZONR | Módulo de zona motor radio Airzone 32 zonas | 89,00 |

Consulta la disponibilidad y compatibilidad con las unidades de los fabricantes en airzonecontrol.com

¹Se requiere un termostato Blueface por central de sistema Acuazone.

²Sustituye [XXX] por las siglas según la marca del equipo:

BA1 = Baxi R32

BAX = Baxi R410A

DA0 = Daikin Residential

DA1 = Daikin Sky Air/VRV

DA3 = Daikin Fancoil HPC

FUJ = Fujitsu 3 wires

FU2 = Fujitsu GEN2

GR1 = Gree U-Match R32

GRE = Gree U-Match R410A

GR2 = Gree VRF

HAI = Haier

HS1 = Hisense 1x1

HS2 = Hisense VRF

HIT = Hitachi RPI

H12 = Hitachi RAD

H13 = Hitachi Primary

LGE = LG

MD1 = Midea V5

MD2 = Midea V6

MD4 = Midea V5 (HAHB)

MEL = Mitsubishi Electric

MHI = Mitsubishi Heavy

PAN = Panasonic PACi

PA0 = Panasonic RAC

Domestic

SAM = Samsung

SA2 = Samsung Nasa

TOS = Toshiba



Central de sistema



Módulo elementos radiantes



Termostatos Airzone



Módulo de zona ud. individual



Módulo de zona ud. fancoil indiv.



Módulo de zona ud. indiv. infrarrojos



Módulo de zona ud. fancoil indiv. 3 vel.



Módulo de zona calefacción eléctrica



Módulo de zona motor

Valores expresados en: precios - euros (€) sin IVA.

| Referencia | Descripción | PVP |
|--|--|--------|
| Control centralizado | | |
| AZX6WSC5GER | Webserver Airzone Cloud Wi-Fi Dual 2,4-5 GHz | 160,00 |
| AZX6WSPHUB | Webserver HUB Airzone Cloud Dual 2,4-5 GHz/Ethernet | 192,00 |
| AZX6CCPGAWI | Central de control de producción hidrónica Airzone | 171,00 |
| AZX6KNXGTWAY | Pasarela de integración Airzone - KNX | 160,00 |
| Pasarela de comunicaciones Airzone® | | |
| AZX6GTC [XXX] ¹ | Pasarela Controlador Airzone - [marca] | 211,00 |
| AZX6QADAPT3 [XXX] ² | Pasarela de comunicaciones Airzone - [marca] | 211,00 |
| AZX6FANCOILZ | Pasarela de control Airzone - fancoil 3 velocidades | 102,00 |
| AZX6010VOLTSZ | Pasarela de control Airzone - fancoil 0-10 V | 192,00 |
| AZX6ELECTROMECC | Pasarela de control Airzone - equipo electromecánico | 192,00 |
| AZX6GAW [XXX] ³ | Pasarela de aerotermia Airzone - [marca] | 211,00 |

Consulta la disponibilidad y compatibilidad con las unidades de los fabricantes en airzonecontrol.com

¹Sustituye [XXX] por las siglas según la marca del equipo:

| | | | | |
|--------------------------|-----------------------|-----------------------|------------------------|----------------------|
| BA1 = Baxi R32 | FUJ = Fujitsu 3 wires | HIT = Hitachi RPI | MD2= Midea V6 | PAN = Panasonic PACi |
| BAX = Baxi R410A | HAI = Haier | HI3 = Hitachi Primary | MD4 = Midea V5 (HAHB) | SA2= Samsung Nasa |
| DA1 = Daikin Sky Air/VRV | HS1 = Hisense 1x1 | LGE = LG | MHI = Mitsubishi Heavy | TOS = Toshiba |
| DA3 = Daikin Fancoil HPC | HS2 = Hisense VRF | | | |

²Sustituye [XXX] por las siglas según la marca del equipo:

| | | | |
|--------------------------|--------------------------|---------------------------|------------------------------|
| DA0 = Daikin Residential | GRE = Gree U-Match R410A | MD1= Midea V5 | PA0 = Panasonic RAC Domestic |
| FU2 = Fujitsu GEN2 | GR2 = Gree VRF | MEL = Mitsubishi Electric | SAM= Samsung |
| GR1 = Gree U-Match R32 | HI2 = Hitachi RAD | | |

³Sustituye [XXX] por las siglas según la marca del equipo:

| |
|--|
| DA2 = Daikin Altherma 3 |
| HI4 = Hitachi Yutaki |
| MD3 = Midea M-Thermal |
| OTH = OpenTherm |
| ME2 = Mitsubishi Electric Ecodan |
| PA2 = Panasonic Aquarea <i>Próximamente disponible</i> |



Webserver Airzone Cloud



Webserver HUB Airzone Cloud



Central de control de producción hidrónica



Pasarelas de integración KNX



Pasarela Controlador 3.0



Pasarela fancoil 3 velocidades



Pasarela fancoil 0-10 V



Pasarela equipo electromecánico



Pasarelas de aerotermia

Consulta la herramienta de compatibilidades:
airzonecontrol.com/ib/es/proyectos

Consulta la herramienta de compatibilidades:
airzonecontrol.com/ib/es/proyectos



| Referencia | Descripción | PVP |
|-------------------|---|--------|
| Accesorios | | |
| AZX6ACTIVALC | Cabezal termostático cableado Airzone 110/230V VALC para elementos radiantes M30x1.5 mm | 37,00 |
| AZX6CABLEBUS15 | Cable bus Airzone (2x0,5 + 2x0,22) 15 m | 16,00 |
| AZX6CABLEBUS100 | Cable bus Airzone (2x0,5 + 2x0,22) 100 m | 73,00 |
| AZX6CABLEBUS500 | Cable bus Airzone (2x0,5 + 2x0,22) 500 m | 318,00 |
| AZX6CABLEBUSHF | Cable bus Airzone sin halógenos (2x0,5 + 2x0,22) 100 m | 107,00 |
| AZX6CABLERN100 | Cable RN Airzone (2x0,75) 100m | 54,00 |
| AZX6CABLERNHF | Cable RN Airzone libre de halógenos (2x0,75) 100m | 101,00 |
| AZX6SONDPROTECT | Sonda de temperatura en vaina metálica Airzone | 17,00 |
| AZX6ACCTPE | Sonda de temperatura empotrada | 49,00 |
| AZX6POWER | Fuente de alimentación Airzone 12V | 54,00 |



Cabezal termostático cableado



Cable bus Airzone



Cable RN Airzone



Sonda de temperatura en vaina



Sonda de temperatura empotrada

Presupuesto tipo · Acuazone

Control de 3 zonas con equipos individuales Inverter y etapa radiante por zona.

| Referencia | Descripción | Unidad | P/U |
|-----------------------------------|--|--------|-----------------|
| AZDI6ACUAZONE | Central de sistema Acuazone - 32 zonas | 1 | 293,00 |
| AZDI6ZMO [XXX] C | Módulo de zona cable Airzone ud. individual [marca] 32 zonas | 3 | 211,00 |
| AZDI6BLUEZEROC [B/N] ¹ | Termostato cable Airzone Acuazone Blueface Zero [blanco/negro] | 1 | 194,00 |
| AZDI6LITEC [B/N] | Termostato cable simplificado Airzone Acuazone Lite [blanco/negro] | 2 | 117,00 |
| AZDI6OUTPUT8 | Módulo de control de elementos radiantes Airzone 32 zonas | 1 | 160,00 |
| AZX6CCPGAWI | Central de control de producción hidrónica Airzone | 1 | 171,00 |
| RL00030015BKX | Rejilla lama lineal fija 0° 300x150mm blanca | 3 | 24,00 |
| AZX6CABLEBUS100 | Cable bus Airzone (2x0,5 + 2x0,22) 100 m | 1 | 73,00 |
| TOTAL | | | 1.830,00 |

¹Se requiere un termostato Blueface por central de sistema Acuazone.

Valores expresados en: precios - euros (€) sin IVA.

Servicio de puesta en marcha

Optimiza tu tiempo de instalación con nuestro servicio de puesta en marcha. Consulta la tarifa del servicio de puesta en marcha de Airzone según el número de sistemas:

| | | |
|-------------|---|--------|
| AZST0102 | Servicio Técnico Airzone de 1 a 2 sistemas o de 1 a 5 Aidoos | 213,00 |
| AZST0305 | Servicio Técnico Airzone de 3 a 5 sistemas o de 6 a 10 Aidoos | 341,00 |
| AZST0610 | Servicio Técnico Airzone de 6 a 10 sistemas o de 11 a 20 Aidoos | 563,00 |
| AZST1120 | Servicio Técnico Airzone de 11 a 20 sistemas | 849,00 |
| AZSTAPP | Asistencia de puesta en marcha de la APP Airzone Cloud. | 123,00 |
| AZSTPREMIUM | Asistencia puesta en marcha con marcaje de obra y APP | 431,00 |
| AZSTAPP | Asistencia de puesta en marcha de la APP Airzone Cloud | 123,00 |

Solicita el servicio de puesta en marcha a través de airzonecontrol.com/ib/es/soporte/postventa-y-asistencia/profesional/



Servicio preventa

Nuestro equipo de ingenieros te acompaña en el estudio de la solución de regulación más adecuada para tu proyecto, del asesoramiento a la realización de cálculos técnicos en la instalación. Descubre nuestros servicios que te ofrecemos de manera gratuita.

| Referencia | Descripción | PVP |
|---------------|--|---------|
| AZSPTRAINING | Servicio de Formación Técnica y/o preventa | 154,00 |
| AZSPPROJECT02 | Servicio de Colaboración en Proyecto | 185,00€ |
| AZSPPROJECT01 | Servicio de Asesoramiento en Proyecto | 93,00€ |

Difusión del aire motorizada

Rejillas inteligentes Airzone®

Color: Blanco (B)/Aluminio (A)

Fijación: Clip (K)/Tornillo (T)¹



RINT TRIPLE

RINT DOBLE

RIC



RINT+MRE · Rejilla inteligente triple regulación

RINT [Longitud] [Altura] [Color] [Fijación] MRE

RINT·030·015·B·K·MRE Rejilla triple inteligente 300x150 mm blanca fijación por clip motorizada regulación estándar.

| H \ L | 200 | 250 | 300 | 350 | 400 | 450 | 500 | 550 | 600 | 650 | 700 | 750 | 800 |
|-------|----------------------|-----|-----|-----|-----|-----|-----|-----|-----|-----|-----|-----|-----|
| 100 | Precio único: 166,00 | | | | | | | | | | | | |
| 150 | | | | | | | | | | | | | |
| 200 | | | | | | | | | | | | | |

Profundidad de 166,80 mm.

RINT+MTE · Rejilla inteligente doble deflexión

RINT [Longitud] [Altura] [Color] [Fijación] MTE

RINT·030·015·B·K·MTE Rejilla doble inteligente 300x150 mm blanca fijación por clip motorizada estándar.

| H \ L | 200 | 250 | 300 | 350 | 400 | 450 | 500 | 550 | 600 | 650 | 700 | 750 | 800 |
|-------|----------------------|-----|-----|-----|-----|-----|-----|-----|-----|-----|-----|-----|-----|
| 100 | Precio único: 166,00 | | | | | | | | | | | | |
| 150 | | | | | | | | | | | | | |
| 200 | | | | | | | | | | | | | |

Profundidad de 128,20 mm.

RIC1 (1 dirección) RIC2 (2 direcciones) · Rejilla inteligente de lama curva

RIC1 [Longitud] [Altura] [Color] [Fijación] MTE

RIC1·030·015·B·T·MTE Rejilla inteligente de lama curva 300x150 mm blanca fijación por tornillo motorizada.

| H \ L | 200 | 250 | 300 | 350 | 400 | 450 | 500 | 550 | 600 | 650 | 700 | 750 | 800 |
|-------|----------------------|-----|-----|-----|-----|-----|-----|-----|-----|-----|-----|-----|-----|
| 100 | Precio único: 166,00 | | | | | | | | | | | | |
| 150 | | | | | | | | | | | | | |
| 200 | | | | | | | | | | | | | |

Profundidad de 137 mm.

Rejillas motorizadas

Color: Blanco (B)/Aluminio (A)

Fijación: Clip (K)/Tornillo (T)¹



RDHV +CPRR

RDHV, RSDR, RSDV, RL00, RLC1/2, RLQ1/2/V MTE · Rejilla + Compuerta motorizada

[Modelo] [Longitud] [Altura] [Color] [Fijación] MTE

RLC1·030·015·B·K·MTE Rejilla lama curva 300x150 mm blanca fijación por clip motorizada.

| H \ L | 200 | 250 | 300 | 350 | 400 | 450 | 500 | 550 | 600 | 650 | 700 | 750 | 800 |
|-------|----------------------|-----|-----|-----|-----|-----|-----|-----|-----|-----|-----|-----|-----|
| 100 | Precio único: 160,00 | | | | | | | | | | | | |
| 150 | | | | | | | | | | | | | |
| 200 | | | | | | | | | | | | | |

Profundidad entre 155 - 171mm, consulte su modelo. Para medidas superiores se solicitarán rejillas y compuertas necesarias por separado. RL00 y RLQ1 disponible en altura 75mm. No disponibles con fijación por pestillo.

¹ Para la instalación en techo es obligatorio el uso de fijación por tornillos.

Valores expresados en: precios - euros (€) / medidas - mm. Precio publicado para acabados tanto en blanco como aluminio.

Difusores motorizados

Color: Blanco (B)/Aluminio (A)

Regulación:

Compuerta motorizada (MTE)

Plénium aislado motorizado (PAM)



DFCU



DFCI + PAM



DFCU · Difusor cuadrado motorizado

DFCU [Lado] [Color] PAM

DFCU · 300 · B · PAM Difusor cuadrado motorizado 300 mm blanco con plénium motorizado aislado.

| 150 | 225 | 300 | 375 |
|--------|--------|--------|--------|
| 159,00 | 167,00 | 174,00 | 181,00 |

DFCI · Difusor circular motorizado

[Modelo] [Diámetro] [Color] PAM

DFCI · 300 · B · PAM Difusor circular motorizado Ø 300 mm blanco con plénium motorizado aislado

| Ø 150 | Ø 200 | Ø 250 | Ø 300 | Ø 350 |
|--------|--------|--------|--------|--------|
| 151,00 | 154,00 | 161,00 | 168,00 | 189,00 |



CPCC



CPRC

Compuertas motorizadas

CPCC · Compuerta motorizada circular de conducto con mecanismo de regulación

CPCC [Diámetro] MTE

CPCC · 300 · MTE Compuerta circular Ø 300 mm motorizada con mecanismo de regulación.

| Ø 100 | Ø 125 | Ø 150 | Ø 160 | Ø 200 | Ø 250 | Ø 300 | Ø 315 | Ø 350 |
|--------|--------|--------|--------|--------|--------|--------|--------|--------|
| 142,00 | 143,00 | 144,00 | 143,00 | 145,00 | 150,00 | 155,00 | 156,00 | 158,00 |

CPRC · Compuerta motorizada rectangular de conducto

CPRC [Longitud] [Altura] MTE

CPRC · 030 · 015 · B · MTE Compuerta rectangular 300x150 mm motorizada.

| H \ L | 150 | 200 | 250 | 300 | 350 | 400 | 450 | 500 | 550 | 600 | 650 | 700 | 750 | 800 |
|-------|--------|--------|--------|--------|--------|--------|--------|--------|--------|--------|--------|--------|--------|--------|
| 75 | 145,00 | 145,00 | 146,00 | 147,00 | 149,00 | 150,00 | 154,00 | 156,00 | 157,00 | 157,00 | 160,00 | 160,00 | 164,00 | 164,00 |
| 100 | 145,00 | 145,00 | 146,00 | 147,00 | 149,00 | 150,00 | 154,00 | 156,00 | 157,00 | 157,00 | 160,00 | 160,00 | 164,00 | 164,00 |
| 150 | 147,00 | 147,00 | 149,00 | 150,00 | 151,00 | 154,00 | 157,00 | 158,00 | 160,00 | 160,00 | 161,00 | 161,00 | 167,00 | 167,00 |
| 200 | 149,00 | 150,00 | 151,00 | 154,00 | 156,00 | 157,00 | 160,00 | 161,00 | 163,00 | 163,00 | 164,00 | 164,00 | 168,00 | 168,00 |
| 250 | 149,00 | 151,00 | 156,00 | 157,00 | 158,00 | 160,00 | 163,00 | 164,00 | 167,00 | 167,00 | 169,00 | 169,00 | 170,00 | 170,00 |
| 300 | 150,00 | 154,00 | 157,00 | 160,00 | 161,00 | 164,00 | 166,00 | 167,00 | 168,00 | 168,00 | 171,00 | 171,00 | 172,00 | 172,00 |
| 350 | 151,00 | 156,00 | 158,00 | 161,00 | 167,00 | 168,00 | 170,00 | 171,00 | 173,00 | 173,00 | 174,00 | 174,00 | 175,00 | 175,00 |
| 400 | 154,00 | 158,00 | 160,00 | 164,00 | 168,00 | 173,00 | 174,00 | 175,00 | 176,00 | 176,00 | 178,00 | 178,00 | 179,00 | 180,00 |

Para medidas superiores se solicitarán las compuertas necesarias por separado.

Valores expresados en: precios - euros (€) / medidas - mm. Precio publicado para acabados tanto en blanco como aluminio.



CPRR

CPRR · Compuerta motorizada rectangular de rejilla (RDHV, RSDR, RSDV, RLC, RL0, RLQ)

CPRR [Longitud] [Altura] MTE

CPRR · 030 · 015 · MTE Compuerta de rejilla RDHV 300x150 mm motorizada.

| H \ L | 150 | 200 | 250 | 300 | 350 | 400 | 450 | 500 | 550 | 600 | 650 | 700 | 750 | 800 |
|-------|--------|--------|--------|--------|--------|--------|--------|--------|--------|--------|--------|--------|--------|--------|
| 75 | 141,00 | 141,00 | 143,00 | 144,00 | 146,00 | 147,00 | 149,00 | 151,00 | 153,00 | 153,00 | 157,00 | 157,00 | 160,00 | 160,00 |
| 100 | 141,00 | 141,00 | 143,00 | 144,00 | 146,00 | 147,00 | 149,00 | 151,00 | 153,00 | 153,00 | 157,00 | 157,00 | 160,00 | 160,00 |
| 150 | 144,00 | 144,00 | 146,00 | 147,00 | 148,00 | 149,00 | 153,00 | 155,00 | 157,00 | 157,00 | 158,00 | 158,00 | 162,00 | 162,00 |
| 200 | 143,00 | 143,00 | 148,00 | 149,00 | 151,00 | 153,00 | 157,00 | 158,00 | 159,00 | 159,00 | 160,00 | 160,00 | 163,00 | 163,00 |
| 250 | 145,00 | 149,00 | 151,00 | 157,00 | 158,00 | 158,00 | 159,00 | 160,00 | 162,00 | 162,00 | 164,00 | 164,00 | 162,00 | 160,00 |
| 300 | 148,00 | 150,00 | 157,00 | 160,00 | 158,00 | 160,00 | 161,00 | 162,00 | 163,00 | 163,00 | 167,00 | 167,00 | 162,00 | 162,00 |
| 350 | 152,00 | 151,00 | 155,00 | 162,00 | 162,00 | 163,00 | 167,00 | 168,00 | 169,00 | 169,00 | 166,00 | 164,00 | 182,00 | 166,00 |
| 400 | 153,00 | 153,00 | 157,00 | 160,00 | 163,00 | 169,00 | 173,00 | 173,00 | 173,00 | 172,00 | 169,00 | 170,00 | 171,00 | 171,00 |

Para medidas superiores se solicitarán las compuertas necesarias por separado.

Accesorios

BYIN · Compuerta de seguridad (bypass) individual

BYIN [Longitud] [Altura]

BYIN · 020 · 015 Compuerta de seguridad 200x150 mm.



BYIN

| | | |
|--|----------|----------|
| | 200x150 | 200x100 |
| | 450 m³/h | 350 m³/h |
| | 33,00 | 30,00 |

BYRE/BYCO · Compuerta de sobrepresión (bypass) rectangular/para conductos

[Modelo] [Longitud] [Altura]

BYCO · 030 · 020 Compuerta de sobrepresión rectangular 300x200 mm.

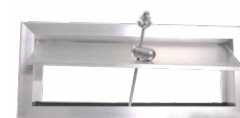

BYRE

| | | | | | | |
|----------|----------|-----------|----------|-----------|-----------|-----------|
| 300x200 | 400x150 | 400x200 | 500x100 | 500x250 | 600x150 | 600x300 |
| 900 m³/h | 900 m³/h | 1400 m³/h | 750 m³/h | 2000 m³/h | 1800 m³/h | 3000 m³/h |
| 47,00 | 47,00 | 50,00 | 50,00 | 66,00 | 66,00 | 76,00 |

BYCI · Compuerta de sobrepresión (bypass) circular

BYCI [Diámetro]

BYCI · 300 Compuerta de sobrepresión circular Ø 300 mm.



BYCI

| | | | | |
|----------|----------|-----------|-----------|-----------|
| Ø 150 | Ø 200 | Ø 250 | Ø 315 | Ø 350 |
| 600 m³/h | 800 m³/h | 1000 m³/h | 1600 m³/h | 2000 m³/h |
| 40,00 | 43,00 | 45,00 | 49,00 | 66,00 |

Valores expresados en: precios - euros (€) / medidas - mm. Precio publicado para acabados tanto en blanco como aluminio.

Difusión del aire

Rejillas de impulsión

Color: Blanco (B)/Aluminio (A)

Fijación: Clip (K)/Tornillo (T) / Pestillo (P)¹



RTHV



CREJ

RTHV+RT · Rejilla doble deflexión horizontal-vertical de impulsión con regulación por tornillo

RTHV [Longitud] [Altura] [Color] [Fijación] RT

RTHV · 030 · 015 · B · K · RT Rejilla RTHV 300x150 mm blanca fijación por clip con regulación.

| H \ L | 200 | 250 | 300 | 350 | 400 | 450 | 500 | 550 | 600 | 650 | 700 | 750 | 800 |
|-------|-------|-------|-------|-------|-------|-------|-------|-------|-------|-------|-------|-------|-------|
| 100 | 25,00 | 27,00 | 30,00 | 35,00 | 37,00 | 40,00 | 44,00 | 53,00 | 53,00 | 63,00 | 63,00 | 68,00 | 68,00 |
| 150 | 29,00 | 32,00 | 36,00 | 40,00 | 44,00 | 48,00 | 51,00 | 64,00 | 64,00 | 75,00 | 75,00 | 82,00 | 82,00 |
| 200 | 33,00 | 37,00 | 41,00 | 48,00 | 52,00 | 56,00 | 61,00 | 76,00 | 76,00 | 89,00 | 89,00 | 99,00 | 99,00 |

Fijación solo disponible con clip o tornillo.

CREJ · Compuerta rectangular de regulación de caudal manual

CREJ [Longitud] [Altura] RTE

CREJ · 030 · 015 · RT Compuerta 300x150 mm de regulación de caudal manual.

| H \ L | 150 | 200 | 250 | 300 | 350 | 400 | 450 | 500 | 550 | 600 | 650 | 700 | 750 | 800 |
|-------|-------|-------|-------|-------|-------|-------|-------|-------|-------|-------|-------|-------|-------|-------|
| 75 | 12,00 | 12,00 | 13,00 | 14,00 | 14,00 | 15,00 | 16,00 | 17,00 | 19,00 | 19,00 | 19,00 | 19,00 | 21,00 | 21,00 |
| 100 | 12,00 | 12,00 | 13,00 | 14,00 | 14,00 | 15,00 | 16,00 | 17,00 | 19,00 | 19,00 | 19,00 | 19,00 | 21,00 | 21,00 |
| 150 | 14,00 | 14,00 | 15,00 | 16,00 | 17,00 | 18,00 | 19,00 | 20,00 | 22,00 | 22,00 | 23,00 | 23,00 | 25,00 | 25,00 |
| 200 | | 17,00 | 18,00 | 19,00 | 20,00 | 21,00 | 23,00 | 24,00 | 26,00 | 26,00 | 27,00 | 27,00 | 29,00 | 29,00 |
| 250 | | | 18,00 | 20,00 | 21,00 | 22,00 | 23,00 | 24,00 | 26,00 | 27,00 | 28,00 | 28,00 | 32,00 | 30,00 |
| 300 | | | | 22,00 | 23,00 | 24,00 | 26,00 | 27,00 | 29,00 | 29,00 | 31,00 | 31,00 | 33,00 | 33,00 |
| 350 | | | | | 26,00 | 27,00 | 28,00 | 30,00 | 33,00 | 33,00 | 34,00 | 34,00 | 37,00 | 37,00 |
| 400 | | | | | | 30,00 | 32,00 | 34,00 | 36,00 | 36,00 | 38,00 | 38,00 | 41,00 | 41,00 |

Compatible con RDHV, RDVH, RL00, RL0V, RLQ1, RLQ2, RLQV, RSDF, RSDV, RSDR.

No compatible con RLC1, RLC2 y RSDR con fijación por pestillo.



RLC

RLC · Rejilla lama curva

RLC1/RLC2 [Longitud] [Altura] [Color] [Fijación] X

RLC1 · 030 · 015 · B · K · X Rejilla RLC1 300x150 mm blanca fijación por clip sin regulación.

| H \ L | 200 | 250 | 300 | 350 | 400 | 450 | 500 | 550 | 600 | 650 | 700 | 750 | 800 |
|-------|-------|-------|-------|-------|-------|-------|-------|-------|-------|-------|-------|-------|-------|
| 100 | 17,00 | 17,00 | 18,00 | 19,00 | 20,00 | 21,00 | 23,00 | 24,00 | 24,00 | 26,00 | 26,00 | 29,00 | 29,00 |
| 150 | 18,00 | 19,00 | 20,00 | 21,00 | 23,00 | 24,00 | 25,00 | 29,00 | 29,00 | 32,00 | 32,00 | 34,00 | 34,00 |
| 200 | 19,00 | 21,00 | 23,00 | 24,00 | 26,00 | 27,00 | 29,00 | 33,00 | 33,00 | 36,00 | 36,00 | 39,00 | 39,00 |
| 250 | | 27,00 | 30,00 | 33,00 | 36,00 | 38,00 | 39,00 | 45,00 | 45,00 | 50,00 | 50,00 | 55,00 | 55,00 |
| 300 | | | 33,00 | 36,00 | 38,00 | 43,00 | 45,00 | 55,00 | 55,00 | 55,00 | 55,00 | 61,00 | 61,00 |
| 350 | | | | 39,00 | 44,00 | 44,00 | 47,00 | 50,00 | 56,00 | 56,00 | 62,00 | 62,00 | 70,00 |
| 400 | | | | | 46,00 | 50,00 | 54,00 | 55,00 | 66,00 | 61,00 | 70,00 | 70,00 | 75,00 |

¹Para la instalación en techo es obligatorio el uso de fijación por tornillos o pestillo.

Valores expresados en: precios - euros (€) / medidas - mm. Precio publicado para acabados tanto en blanco como aluminio.

RLC+R · Rejilla lama curva con regulación

RLC1/RLC2 [Longitud] [Altura] [Color] [Fijación] RT

RLC1·030·015·B·K·X Rejilla RLC1 300x150 mm blanca fijación por clip con regulación.

| H \ L | 200 | 250 | 300 | 350 | 400 | 450 | 500 | 550 | 600 | 650 | 700 | 750 | 800 |
|-------|-------|-------|-------|-------|-------|-------|-------|-------|-------|-------|-------|-------|-------|
| 100 | 27,00 | 29,00 | 32,00 | 33,00 | 36,00 | 37,00 | 39,00 | 44,00 | 44,00 | 48,00 | 48,00 | 51,00 | 51,00 |
| 150 | 32,00 | 34,00 | 37,00 | 39,00 | 43,00 | 44,00 | 46,00 | 51,00 | 51,00 | 56,00 | 56,00 | 61,00 | 61,00 |
| 200 | 36,00 | 39,00 | 43,00 | 45,00 | 48,00 | 51,00 | 54,00 | 60,00 | 60,00 | 67,00 | 67,00 | 72,00 | 72,00 |

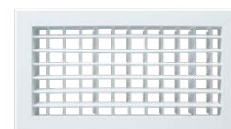

RDHV

RDHV · Rejilla doble deflexión horizontal-vertical de impulsión

RDHV [Longitud] [Altura] [Color] [Fijación] X

RDHV·030·015·B·K·X Rejilla RDHV 300x150 mm blanca fijación por clip sin regulación.



| H \ L | 200 | 250 | 300 | 350 | 400 | 450 | 500 | 550 |
|-------|-------|-------|-------|-------|-------|-------|-------|--------|
| 100 | 15,00 | 16,00 | 17,00 | 20,00 | 22,00 | 24,00 | 25,00 | 33,00 |
| 150 | 17,00 | 18,00 | 21,00 | 24,00 | 26,00 | 27,00 | 30,00 | 40,00 |
| 200 | 20,00 | 22,00 | 25,00 | 29,00 | 32,00 | 35,00 | 37,00 | 48,00 |
| 250 | | 26,00 | 30,00 | 35,00 | 37,00 | 41,00 | 46,00 | 58,00 |
| 300 | | | 35,00 | 40,00 | 44,00 | 47,00 | 52,00 | 68,00 |
| 350 | | | | 44,00 | 48,00 | 52,00 | 57,00 | 75,00 |
| 400 | | | | | 53,00 | 58,00 | 64,00 | 84,00 |
| 450 | | | | | | 63,00 | 70,00 | 93,00 |
| 500 | | | | | | | 76,00 | 102,00 |
| 550 | | | | | | | | 117,00 |

| H \ L | 600 | 650 | 700 | 750 | 800 | 850 | 900 | 950 | 1000 |
|-------|--------|--------|--------|--------|--------|--------|--------|--------|--------|
| 100 | 33,00 | 36,00 | 36,00 | 38,00 | 38,00 | 43,00 | 43,00 | 48,00 | 49,00 |
| 150 | 40,00 | 44,00 | 44,00 | 48,00 | 48,00 | 52,00 | 52,00 | 57,00 | 57,00 |
| 200 | 48,00 | 53,00 | 53,00 | 58,00 | 58,00 | 64,00 | 64,00 | 71,00 | 71,00 |
| 250 | 58,00 | 67,00 | 67,00 | 72,00 | 72,00 | 77,00 | 77,00 | 87,00 | 87,00 |
| 300 | 68,00 | 75,00 | 75,00 | 82,00 | 82,00 | 91,00 | 91,00 | 102,00 | 102,00 |
| 350 | 75,00 | 84,00 | 84,00 | 93,00 | 93,00 | 101,00 | 101,00 | 112,00 | 112,00 |
| 400 | 84,00 | 96,00 | 96,00 | 104,00 | 104,00 | 113,00 | 113,00 | 128,00 | 128,00 |
| 450 | 93,00 | 103,00 | 103,00 | 113,00 | 113,00 | 123,00 | 123,00 | 138,00 | 138,00 |
| 500 | 102,00 | 112,00 | 112,00 | 125,00 | 125,00 | 136,00 | 136,00 | 151,00 | 151,00 |
| 550 | 117,00 | 132,00 | 132,00 | 146,00 | 146,00 | 158,00 | 158,00 | 177,00 | 177,00 |
| 600 | 117,00 | 132,00 | 132,00 | 146,00 | 146,00 | 158,00 | 158,00 | 177,00 | 177,00 |

RDHV+R · Rejilla doble deflexión horizontal-vertical de impulsión con regulación

RDHV [Longitud] [Altura] [Color] [Fijación] RT

RDHV·030·015·B·K·RT Rejilla RDHV 300x150 mm blanca fijación por clip con regulación.

| H \ L | 200 | 250 | 300 | 350 | 400 | 450 | 500 | 550 |
|-------|-------|-------|-------|-------|-------|-------|-------|-------|
| 100 | 30,00 | 33,00 | 36,00 | 40,00 | 44,00 | 47,00 | 50,00 | 60,00 |
| 150 | 36,00 | 40,00 | 44,00 | 48,00 | 52,00 | 56,00 | 60,00 | 72,00 |
| 200 | 43,00 | 48,00 | 52,00 | 57,00 | 63,00 | 67,00 | 72,00 | 87,00 |

Valores expresados en: precios - euros (€) / medidas - mm. Precio publicado para acabados tanto en blanco como aluminio.

RDHV+R · Rejilla doble deflexión horizontal-vertical de impulsión con regulación

RDHV [Longitud] [Altura] [Color] [Fijación] RT

RDHV · 030 · 015 · B · K · RT Rejilla RDHV 300x150 mm blanca fijación por clip con regulación.

| H \ L | 600 | 650 | 700 | 750 | 800 |
|-------|-------|-------|-------|-------|-------|
| 100 | 60,00 | 61,00 | 61,00 | 64,00 | 64,00 |
| 150 | 72,00 | 75,00 | 75,00 | 78,00 | 78,00 |
| 200 | 87,00 | 91,00 | 91,00 | 96,00 | 96,00 |



Rejillas de retorno

Color: Blanco (B)/Aluminio (A)

Fijación: Clip (K)/Tornillo (T) / Pestillo (P)¹

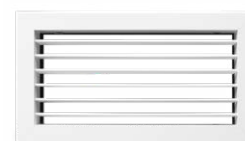

RSDR

RSDR · Rejilla simple deflexión horizontal de retorno

RSDR [Longitud] [Altura] [Color] [Fijación] X

RSDR · 030 · 015 · B · K · X Rejilla RSDR 300x150 mm blanca fijación por clip sin regulación.

| H \ L | 200 | 250 | 300 | 350 | 400 | 450 | 500 | 550 |
|-------|-------|-------|-------|-------|-------|-------|-------|-------|
| 100 | 11,00 | 13,00 | 13,00 | 14,00 | 15,00 | 15,00 | 17,00 | 18,00 |
| 150 | 14,00 | 14,00 | 15,00 | 17,00 | 18,00 | 18,00 | 19,00 | 23,00 |
| 200 | 15,00 | 17,00 | 18,00 | 19,00 | 20,00 | 22,00 | 23,00 | 27,00 |
| 250 | | 22,00 | 24,00 | 26,00 | 28,00 | 30,00 | 32,00 | 40,00 |
| 300 | | | 27,00 | 30,00 | 32,00 | 35,00 | 36,00 | 45,00 |
| 350 | | | | 33,00 | 36,00 | 39,00 | 41,00 | 52,00 |
| 400 | | | | | 40,00 | 44,00 | 46,00 | 55,00 |
| 450 | | | | | | 48,00 | 50,00 | 63,00 |
| 500 | | | | | | | 54,00 | 67,00 |
| 550 | | | | | | | | 72,00 |

| H \ L | 600 | 650 | 700 | 750 | 800 | 850 | 900 | 950 | 1000 |
|-------|-------|-------|-------|-------|-------|--------|--------|--------|--------|
| 100 | 18,00 | 20,00 | 20,00 | 22,00 | 22,00 | 23,00 | 23,00 | 24,00 | 24,00 |
| 150 | 23,00 | 26,00 | 26,00 | 27,00 | 27,00 | 28,00 | 28,00 | 33,00 | 33,00 |
| 200 | 27,00 | 30,00 | 30,00 | 33,00 | 33,00 | 35,00 | 35,00 | 39,00 | 39,00 |
| 250 | 40,00 | 44,00 | 44,00 | 48,00 | 48,00 | 50,00 | 50,00 | 57,00 | 57,00 |
| 300 | 45,00 | 50,00 | 50,00 | 54,00 | 54,00 | 57,00 | 57,00 | 66,00 | 66,00 |
| 350 | 52,00 | 57,00 | 57,00 | 61,00 | 61,00 | 66,00 | 66,00 | 75,00 | 75,00 |
| 400 | 55,00 | 63,00 | 63,00 | 68,00 | 68,00 | 72,00 | 72,00 | 82,00 | 82,00 |
| 450 | 63,00 | 68,00 | 68,00 | 75,00 | 75,00 | 79,00 | 79,00 | 93,00 | 93,00 |
| 500 | 67,00 | 74,00 | 74,00 | 80,00 | 80,00 | 87,00 | 87,00 | 99,00 | 99,00 |
| 550 | 78,00 | 87,00 | 87,00 | 95,00 | 95,00 | 101,00 | 101,00 | 115,00 | 115,00 |
| 600 | 78,00 | 87,00 | 87,00 | 95,00 | 95,00 | 101,00 | 101,00 | 115,00 | 115,00 |

¹Para la instalación en techo es obligatorio el uso de fijación por tornillos o pestillo.

Valores expresados en: precios - euros (€) / medidas - mm. Precio publicado para acabados tanto en blanco como aluminio.

RSDR+R · Rejilla simple deflexión horizontal de retorno con regulación

RSDR [Longitud] [Altura] [Color] [Fijación] RT

RSDR·030·015·B·K·RT Rejilla RSDR 300x150 mm blanca fijación por clip con regulación.

| H \ L | 200 | 250 | 300 | 350 | 400 | 450 | 500 | 550 | 600 | 650 | 700 | 750 | 800 |
|-------|-------|-------|-------|-------|-------|-------|-------|-------|-------|-------|-------|-------|-------|
| 100 | 23,00 | 24,00 | 27,00 | 28,00 | 30,00 | 32,00 | 35,00 | 39,00 | 39,00 | 41,00 | 41,00 | 46,00 | 46,00 |
| 150 | 27,00 | 30,00 | 33,00 | 35,00 | 37,00 | 40,00 | 41,00 | 49,00 | 49,00 | 53,00 | 53,00 | 57,00 | 57,00 |
| 200 | 33,00 | 36,00 | 39,00 | 41,00 | 45,00 | 48,00 | 50,00 | 57,00 | 57,00 | 63,00 | 63,00 | 68,00 | 68,00 |



RSDR

RSDF · Rejilla simple deflexión horizontal de retorno lama fija 45°

RSDF [Longitud] [Altura] [Color] [Fijación] X

RSDF·030·015·B·K·X Rejilla RSDF 300x150 mm blanca fijación por clip sin regulación.

| H \ L | 200 | 250 | 300 | 350 | 400 | 450 | 500 | 550 | 600 |
|-------|-------|-------|-------|-------|-------|-------|-------|-------|-------|
| 100 | 12,00 | 12,00 | 13,00 | 14,00 | 15,00 | 15,00 | 16,00 | 18,00 | 18,00 |
| 150 | 13,00 | 14,00 | 15,00 | 16,00 | 17,00 | 18,00 | 19,00 | 22,00 | 22,00 |
| 200 | 15,00 | 16,00 | 17,00 | 18,00 | 19,00 | 21,00 | 22,00 | 25,00 | 25,00 |
| 250 | | 21,00 | 23,00 | 25,00 | 26,00 | 28,00 | 30,00 | 36,00 | 36,00 |
| 300 | | | 25,00 | 27,00 | 29,00 | 32,00 | 35,00 | 40,00 | 40,00 |

| H \ L | 650 | 700 | 750 | 800 | 850 | 900 | 950 | 1000 |
|-------|-------|-------|-------|-------|-------|-------|-------|-------|
| 100 | 19,00 | 19,00 | 21,00 | 21,00 | 30,00 | 30,00 | 34,00 | 34,00 |
| 150 | 24,00 | 24,00 | 26,00 | 26,00 | 40,00 | 40,00 | 45,00 | 45,00 |
| 200 | 28,00 | 28,00 | 30,00 | 30,00 | 47,00 | 47,00 | 53,00 | 53,00 |
| 250 | 40,00 | 40,00 | 44,00 | 44,00 | 69,00 | 69,00 | 78,00 | 78,00 |
| 300 | 46,00 | 46,00 | 50,00 | 50,00 | 77,00 | 77,00 | 88,00 | 88,00 |

Fijación solo disponible con clip o tornillo.

RSDF+R · Rejilla simple deflexión horizontal de retorno lama fija 45° con regulación

RSDF [Longitud] [Altura] [Color] [Fijación] RT

RSDF·030·015·B·K·X Rejilla RSDF 300x150 mm blanca fijación por clip sin regulación.

| H \ L | 200 | 250 | 300 | 350 | 400 | 450 | 500 | 550 | 600 | 650 | 700 | 750 | 800 |
|-------|-------|-------|-------|-------|-------|-------|-------|-------|-------|-------|-------|-------|-------|
| 100 | 22,00 | 24,00 | 25,00 | 27,00 | 29,00 | 33,00 | 38,00 | 40,00 | 40,00 | 44,00 | 44,00 | 49,00 | 49,00 |
| 150 | 25,00 | 27,00 | 28,00 | 29,00 | 33,00 | 37,00 | 39,00 | 41,00 | 41,00 | 47,00 | 47,00 | 52,00 | 52,00 |
| 200 | 30,00 | 33,00 | 35,00 | 37,00 | 40,00 | 44,00 | 46,00 | 49,00 | 49,00 | 53,00 | 53,00 | 56,00 | 56,00 |

Valores expresados en: precios - euros (€) / medidas - mm. Precio publicado para acabados tanto en blanco como aluminio.

RSDV · Rejilla simple deflexión vertical de retorno

RSDV [Longitud] [Altura] [Color] [Fijación] X

RSDV·030·015·B·K·X Rejilla RSDV 300x150 mm blanca fijación por clip sin regulación.

| H \ L | 200 | 250 | 300 | 350 | 400 | 450 | 500 | 550 |
|-------|-------|-------|-------|-------|-------|-------|-------|-------|
| 100 | 14,00 | 15,00 | 15,00 | 17,00 | 18,00 | 18,00 | 19,00 | 23,00 |
| 150 | 15,00 | 17,00 | 18,00 | 18,00 | 20,00 | 20,00 | 23,00 | 27,00 |
| 200 | | 18,00 | 20,00 | 20,00 | 23,00 | 24,00 | 26,00 | 32,00 |
| 250 | | | 24,00 | 26,00 | 27,00 | 30,00 | 33,00 | 39,00 |
| 300 | | | | 28,00 | 32,00 | 33,00 | 36,00 | 45,00 |
| 350 | | | | | 35,00 | 36,00 | 40,00 | 49,00 |
| 400 | | | | | | 40,00 | 44,00 | 53,00 |
| 450 | | | | | | | 48,00 | 58,00 |
| 500 | | | | | | | | 63,00 |

| H \ L | 600 | 650 | 700 | 750 | 800 | 850 | 900 | 950 | 1000 |
|-------|-------|-------|-------|-------|-------|-------|-------|--------|--------|
| 100 | 23,00 | 24,00 | 24,00 | 27,00 | 27,00 | 28,00 | 28,00 | 32,00 | 32,00 |
| 150 | 27,00 | 28,00 | 28,00 | 32,00 | 32,00 | 35,00 | 35,00 | 39,00 | 39,00 |
| 200 | 32,00 | 35,00 | 35,00 | 37,00 | 37,00 | 40,00 | 40,00 | 45,00 | 45,00 |
| 250 | 39,00 | 44,00 | 44,00 | 48,00 | 48,00 | 50,00 | 50,00 | 63,00 | 63,00 |
| 300 | 45,00 | 49,00 | 49,00 | 53,00 | 53,00 | 55,00 | 55,00 | 64,00 | 64,00 |
| 350 | 49,00 | 53,00 | 53,00 | 58,00 | 58,00 | 63,00 | 63,00 | 71,00 | 71,00 |
| 400 | 53,00 | 58,00 | 58,00 | 64,00 | 64,00 | 68,00 | 68,00 | 78,00 | 78,00 |
| 450 | 58,00 | 64,00 | 64,00 | 70,00 | 70,00 | 74,00 | 74,00 | 85,00 | 85,00 |
| 500 | 63,00 | 70,00 | 70,00 | 76,00 | 76,00 | 79,00 | 79,00 | 94,00 | 94,00 |
| 550 | 72,00 | 79,00 | 79,00 | 88,00 | 88,00 | 93,00 | 93,00 | 107,00 | 107,00 |
| 600 | 72,00 | 79,00 | 79,00 | 88,00 | 88,00 | 93,00 | 93,00 | 107,00 | 107,00 |

RSDV+R · Rejilla simple deflexión vertical de retorno con regulación

RSDV [Longitud] [Altura] [Color] [Fijación] RT

RSDV·030·015·B·K·RT Rejilla RSDV 300x150 mm blanca fijación por clip con regulación.

| H \ L | 200 | 250 | 300 | 350 | 400 | 450 | 500 | 550 | 600 | 650 | 700 | 750 | 800 |
|-------|-------|-------|-------|-------|-------|-------|-------|-------|-------|-------|-------|-------|-------|
| 100 | 27,00 | 28,00 | 32,00 | 33,00 | 36,00 | 37,00 | 40,00 | 46,00 | 46,00 | 50,00 | 50,00 | 54,00 | 54,00 |
| 150 | 32,00 | 35,00 | 37,00 | 39,00 | 41,00 | 45,00 | 48,00 | 54,00 | 54,00 | 59,00 | 59,00 | 64,00 | 64,00 |
| 200 | 35,00 | 40,00 | 44,00 | 46,00 | 49,00 | 52,00 | 55,00 | 63,00 | 63,00 | 70,00 | 70,00 | 75,00 | 75,00 |



RRLG

RRFR

RRLG · Rejilla retorno lama grande fija

RRLG [Longitud] [Altura] [Color] [Fijación] X

RRLG · 030 · 015 · B · T · X Rejilla RRLG 300x150 mm blanca fijación por tornillo sin regulación.



| H \ L | 200 | 250 | 300 | 350 | 400 | 450 | 500 | 550 |
|-------|-------|-------|-------|-------|-------|-------|-------|-------|
| 100 | 17,00 | 18,00 | 19,00 | 20,00 | 20,00 | 22,00 | 23,00 | 26,00 |
| 150 | 18,00 | 20,00 | 22,00 | 23,00 | 24,00 | 26,00 | 27,00 | 32,00 |
| 200 | 20,00 | 22,00 | 24,00 | 26,00 | 28,00 | 30,00 | 33,00 | 37,00 |
| 250 | | 30,00 | 33,00 | 36,00 | 39,00 | 41,00 | 46,00 | 52,00 |
| 300 | | | 37,00 | 40,00 | 44,00 | 48,00 | 50,00 | 57,00 |
| 350 | | | | 46,00 | 49,00 | 53,00 | 57,00 | 66,00 |
| 400 | | | | | 53,00 | 58,00 | 63,00 | 71,00 |
| 450 | | | | | | 63,00 | 68,00 | 78,00 |
| 500 | | | | | | | 74,00 | 84,00 |
| 550 | | | | | | | | 84,00 |

| H \ L | 600 | 650 | 700 | 750 | 800 | 850 | 900 | 950 | 1000 |
|-------|-------|--------|--------|--------|--------|--------|--------|--------|--------|
| 100 | 26,00 | 28,00 | 28,00 | 32,00 | 32,00 | 33,00 | 33,00 | 36,00 | 36,00 |
| 150 | 32,00 | 35,00 | 35,00 | 37,00 | 37,00 | 41,00 | 41,00 | 45,00 | 45,00 |
| 200 | 37,00 | 40,00 | 40,00 | 45,00 | 45,00 | 49,00 | 49,00 | 53,00 | 53,00 |
| 250 | 52,00 | 57,00 | 57,00 | 63,00 | 63,00 | 68,00 | 68,00 | 75,00 | 75,00 |
| 300 | 57,00 | 64,00 | 64,00 | 71,00 | 71,00 | 78,00 | 78,00 | 85,00 | 85,00 |
| 350 | 66,00 | 72,00 | 72,00 | 80,00 | 80,00 | 88,00 | 88,00 | 95,00 | 95,00 |
| 400 | 71,00 | 79,00 | 79,00 | 89,00 | 89,00 | 98,00 | 98,00 | 106,00 | 106,00 |
| 450 | 78,00 | 88,00 | 88,00 | 98,00 | 98,00 | 107,00 | 107,00 | 117,00 | 117,00 |
| 500 | 84,00 | 95,00 | 95,00 | 106,00 | 106,00 | 115,00 | 115,00 | 128,00 | 128,00 |
| 550 | 84,00 | 95,00 | 95,00 | 106,00 | 106,00 | 115,00 | 115,00 | 128,00 | 128,00 |
| 600 | 97,00 | 109,00 | 109,00 | 123,00 | 123,00 | 134,00 | 134,00 | 148,00 | 148,00 |

Fijación solo disponible con clip o tornillo.

RRFR · Rejilla de retorno portafiltros

RRFR [Longitud] [Altura] [Color] TX

RRFR · 030 · 015 · B · T · X Rejilla RRFR 300x150 mm blanca fijación por tornillo sin regulación.

| H \ L | 200 | 250 | 300 | 350 | 400 | 450 | 500 | 550 | 600 | 650 | 700 | 750 | 800 |
|-------|-------|-------|-------|-------|--------|--------|--------|--------|--------|--------|--------|--------|--------|
| 100 | 45,00 | 48,00 | 50,00 | 54,00 | 57,00 | 59,00 | 64,00 | 71,00 | 71,00 | 78,00 | 78,00 | 84,00 | 84,00 |
| 150 | 49,00 | 53,00 | 57,00 | 61,00 | 66,00 | 70,00 | 74,00 | 82,00 | 82,00 | 90,00 | 90,00 | 99,00 | 99,00 |
| 200 | 54,00 | 59,00 | 64,00 | 70,00 | 74,00 | 79,00 | 85,00 | 95,00 | 95,00 | 105,00 | 105,00 | 114,00 | 114,00 |
| 250 | | 66,00 | 71,00 | 76,00 | 82,00 | 88,00 | 94,00 | 106,00 | 106,00 | 117,00 | 117,00 | 130,00 | 130,00 |
| 300 | | | 78,00 | 85,00 | 93,00 | 98,00 | 105,00 | 119,00 | 119,00 | 133,00 | 133,00 | 146,00 | 146,00 |
| 350 | | | | 93,00 | 99,00 | 107,00 | 114,00 | 132,00 | 132,00 | 145,00 | 145,00 | 160,00 | 160,00 |
| 400 | | | | | 109,00 | 117,00 | 126,00 | 144,00 | 144,00 | 160,00 | 160,00 | 177,00 | 177,00 |
| 450 | | | | | | 126,00 | 136,00 | 155,00 | 155,00 | 173,00 | 173,00 | | |
| 500 | | | | | | | 145,00 | 168,00 | 168,00 | 173,00 | | | |
| 550 | | | | | | | | 192,00 | 192,00 | | | | |

Fijación a techo solo disponible con tornillo. Requiere marcos de montaje. Disponible para falso techo modular 595x595 mm con fijación por pestillos. Valores expresados en: precios - euros (€) / medidas - mm. Precio publicado para acabados tanto en blanco como aluminio.



RTAE

RTAE · Rejilla lama grande toma aire exterior con malla antipájaros

RTAE [Longitud] [Altura] [Color] [Fijación] X

RTAE · 030 · 015 · B · K · X Rejilla RTAE 300x150 mm blanca fijación por clip sin regulación.

| H \ L | 200 | 250 | 300 | 350 | 400 | 450 | 500 | 550 |
|-------|-------|-------|-------|-------|-------|-------|-------|-------|
| 100 | 14,00 | 15,00 | 16,00 | 17,00 | 18,00 | 19,00 | 20,00 | 22,00 |
| 150 | 16,00 | 17,00 | 18,00 | 19,00 | 21,00 | 22,00 | 23,00 | 26,00 |
| 200 | 17,00 | 19,00 | 21,00 | 22,00 | 24,00 | 25,00 | 27,00 | 30,00 |
| 250 | 19,00 | 25,00 | 27,00 | 30,00 | 33,00 | 35,00 | 38,00 | 43,00 |
| 300 | 21,00 | 27,00 | 30,00 | 34,00 | 36,00 | 39,00 | 43,00 | 48,00 |
| 350 | 22,00 | 30,00 | 34,00 | 38,00 | 41,00 | 45,00 | 48,00 | 54,00 |
| 400 | 24,00 | 33,00 | 36,00 | 41,00 | 45,00 | 49,00 | 52,00 | 59,00 |
| 450 | 25,00 | 35,00 | 39,00 | 45,00 | 49,00 | 53,00 | 56,00 | 65,00 |
| 500 | 27,00 | 38,00 | 43,00 | 48,00 | 52,00 | 56,00 | 61,00 | 70,00 |
| 550 | 30,00 | 43,00 | 48,00 | 54,00 | 59,00 | 65,00 | 70,00 | 70,00 |

| H \ L | 600 | 650 | 700 | 750 | 800 | 850 | 900 | 950 | 1000 |
|-------|-------|-------|-------|--------|--------|--------|--------|--------|--------|
| 100 | 22,00 | 24,00 | 24,00 | 26,00 | 26,00 | 28,00 | 28,00 | 30,00 | 30,00 |
| 150 | 26,00 | 29,00 | 29,00 | 32,00 | 32,00 | 35,00 | 35,00 | 37,00 | 37,00 |
| 200 | 30,00 | 34,00 | 34,00 | 38,00 | 38,00 | 41,00 | 41,00 | 45,00 | 45,00 |
| 250 | 43,00 | 48,00 | 48,00 | 53,00 | 53,00 | 57,00 | 57,00 | 63,00 | 63,00 |
| 300 | 48,00 | 54,00 | 54,00 | 59,00 | 59,00 | 66,00 | 66,00 | 71,00 | 71,00 |
| 350 | 54,00 | 60,00 | 60,00 | 67,00 | 67,00 | 74,00 | 74,00 | 79,00 | 79,00 |
| 400 | 59,00 | 67,00 | 67,00 | 74,00 | 74,00 | 81,00 | 81,00 | 89,00 | 89,00 |
| 450 | 65,00 | 73,00 | 73,00 | 80,00 | 80,00 | 89,00 | 89,00 | 98,00 | 98,00 |
| 500 | 70,00 | 79,00 | 79,00 | 88,00 | 88,00 | 97,00 | 97,00 | 106,00 | 106,00 |
| 550 | 70,00 | 79,00 | 79,00 | 88,00 | 88,00 | 97,00 | 97,00 | 106,00 | 106,00 |
| 600 | 80,00 | 91,00 | 91,00 | 102,00 | 102,00 | 112,00 | 112,00 | 123,00 | 123,00 |

Fijación solo disponible con clip o tornillo.

RTE · Rejilla de retorno par techos modulares

RTE1/RTE2 [Longitud] [Altura] [Color] X

RTE2·060·060·B·X Rejilla RTE2 600x600 mm blanca sin regulación.



RTE1

| 300x300 | 300x600 | 600x600 |
|---------|---------|---------|
| 28,00 | 44,00 | 73,00 |



No dispone de fijación ni regulación. Se monta apoyado en perfilera de falso techo.



RQS1

RQS · Rejilla lineal lama fija 15° sin marco para techos modulares

RQS1/RQS2 [Longitud] [Altura] [Color] X

RQS1·030·015·B·X Rejilla RQS1 300x150 mm blanca sin regulación.

| H \ L | 200 | 250 | 300 | 350 | 400 | 450 | 500 | 550 | 600 | 650 | 700 | 750 |
|-------|-------|-------|-------|-------|-------|-------|-------|-------|-------|-------|-------|-------|
| 75 | 13,00 | 13,00 | 14,00 | 15,00 | 16,00 | 16,00 | 18,00 | 20,00 | 20,00 | 21,00 | 21,00 | 23,00 |
| 100 | 13,00 | 13,00 | 14,00 | 15,00 | 16,00 | 16,00 | 18,00 | 20,00 | 20,00 | 21,00 | 21,00 | 23,00 |
| 150 | 15,00 | 16,00 | 18,00 | 18,00 | 21,00 | 22,00 | 24,00 | 27,00 | 27,00 | 28,00 | 28,00 | 34,00 |
| 200 | 17,00 | 18,00 | 20,00 | 22,00 | 25,00 | 26,00 | 28,00 | 35,00 | 35,00 | 41,00 | 41,00 | 44,00 |
| 250 | 18,00 | 21,00 | 23,00 | 26,00 | 29,00 | 32,00 | 35,00 | 40,00 | 40,00 | 51,00 | 51,00 | 51,00 |
| 300 | 20,00 | 23,00 | 27,00 | 30,00 | 34,00 | 37,00 | 40,00 | 47,00 | 47,00 | 54,00 | 54,00 | 60,00 |

| H \ L | 800 | 850 | 900 | 950 | 1000 | 1050 | 1100 | 1150 | 1200 | 1250 | 1300 | 1350 |
|-------|-------|-------|-------|-------|-------|-------|-------|-------|-------|--------|--------|--------|
| 75 | 23,00 | 24,00 | 24,00 | 27,00 | 27,00 | 32,00 | 32,00 | 35,00 | 35,00 | 37,00 | 37,00 | 40,00 |
| 100 | 23,00 | 24,00 | 24,00 | 27,00 | 27,00 | 32,00 | 32,00 | 35,00 | 35,00 | 38,00 | 38,00 | 40,00 |
| 150 | 34,00 | 35,00 | 35,00 | 39,00 | 39,00 | 44,00 | 44,00 | 50,00 | 50,00 | 54,00 | 54,00 | 58,00 |
| 200 | 44,00 | 46,00 | 46,00 | 50,00 | 50,00 | 57,00 | 57,00 | 63,00 | 63,00 | 68,00 | 68,00 | 73,00 |
| 250 | 51,00 | 56,00 | 56,00 | 61,00 | 61,00 | 71,00 | 71,00 | 77,00 | 77,00 | 84,00 | 84,00 | 90,00 |
| 300 | 60,00 | 67,00 | 67,00 | 74,00 | 74,00 | 86,00 | 86,00 | 93,00 | 93,00 | 101,00 | 101,00 | 108,00 |

| H \ L | 1400 | 1450 | 1500 | 1550 | 1600 | 1650 | 1700 | 1750 | 1800 | 1850 | 1900 | 1950 | 2000 |
|-------|--------|--------|--------|--------|--------|--------|--------|--------|--------|--------|--------|--------|--------|
| 75 | 40,00 | 43,00 | 43,00 | 46,00 | 46,00 | 49,00 | 49,00 | 51,00 | 51,00 | 54,00 | 54,00 | 56,00 | 56,00 |
| 100 | 40,00 | 43,00 | 43,00 | 47,00 | 47,00 | 49,00 | 49,00 | 51,00 | 51,00 | 54,00 | 54,00 | 56,00 | 56,00 |
| 150 | 58,00 | 63,00 | 63,00 | 67,00 | 67,00 | 70,00 | 70,00 | 74,00 | 74,00 | 78,00 | 78,00 | 82,00 | 82,00 |
| 200 | 73,00 | 76,00 | 76,00 | 79,00 | 79,00 | 88,00 | 88,00 | 94,00 | 94,00 | 99,00 | 99,00 | 104,00 | 104,00 |
| 250 | 90,00 | 97,00 | 97,00 | 103,00 | 103,00 | 109,00 | 109,00 | 115,00 | 115,00 | 121,00 | 121,00 | 129,00 | 129,00 |
| 300 | 108,00 | 116,00 | 116,00 | 125,00 | 125,00 | 132,00 | 132,00 | 139,00 | 139,00 | 147,00 | 147,00 | 154,00 | 154,00 |

Valores expresados en: precios - euros (€) sin IVA.

Rejillas lineales

Color: Blanco (B)/Aluminio (A)

Fijación: Clip (K)/Tornillo (T)



RL00

RL00 · Rejilla lineal lama fija 0°

RL00 [Longitud] [Altura] [Color] [Fijación] X

RL00 · 030 · 015 · B · K · X Rejilla RL00 300x150 mm blanca fijación por clip sin regulación.

| H \ L | 200 | 250 | 300 | 350 | 400 | 450 | 500 | 550 | 600 | 650 | 700 | 750 |
|-------|-------|-------|-------|-------|-------|-------|-------|-------|-------|-------|-------|-------|
| 75 | 17,00 | 18,00 | 20,00 | 21,00 | 23,00 | 24,00 | 25,00 | 29,00 | 29,00 | 32,00 | 32,00 | 36,00 |
| 100 | 17,00 | 18,00 | 20,00 | 21,00 | 23,00 | 24,00 | 25,00 | 29,00 | 29,00 | 32,00 | 32,00 | 36,00 |
| 150 | 20,00 | 21,00 | 24,00 | 26,00 | 27,00 | 30,00 | 33,00 | 37,00 | 37,00 | 43,00 | 43,00 | 46,00 |
| 200 | 23,00 | 25,00 | 27,00 | 30,00 | 34,00 | 37,00 | 39,00 | 46,00 | 46,00 | 51,00 | 51,00 | 57,00 |
| 250 | 25,00 | 32,00 | 36,00 | 39,00 | 44,00 | 49,00 | 51,00 | 60,00 | 60,00 | 68,00 | 68,00 | 75,00 |
| 300 | 27,00 | 36,00 | 41,00 | 46,00 | 50,00 | 55,00 | 58,00 | 69,00 | 69,00 | 78,00 | 78,00 | 87,00 |

| H \ L | 800 | 850 | 900 | 950 | 1000 | 1050 | 1100 | 1150 | 1200 | 1250 | 1300 | 1350 |
|-------|-------|-------|-------|--------|--------|--------|--------|--------|--------|--------|--------|--------|
| 75 | 36,00 | 38,00 | 38,00 | 41,00 | 41,00 | 41,00 | 45,00 | 45,00 | 50,00 | 50,00 | 54,00 | 54,00 |
| 100 | 36,00 | 38,00 | 38,00 | 41,00 | 41,00 | 41,00 | 45,00 | 45,00 | 50,00 | 50,00 | 54,00 | 54,00 |
| 150 | 46,00 | 51,00 | 51,00 | 55,00 | 55,00 | 55,00 | 60,00 | 60,00 | 66,00 | 66,00 | 70,00 | 70,00 |
| 200 | 57,00 | 63,00 | 63,00 | 68,00 | 68,00 | 68,00 | 75,00 | 75,00 | 81,00 | 81,00 | 88,00 | 88,00 |
| 250 | 75,00 | 82,00 | 82,00 | 91,00 | 91,00 | 91,00 | 100,00 | 100,00 | 109,00 | 109,00 | 117,00 | 117,00 |
| 300 | 87,00 | 97,00 | 97,00 | 106,00 | 106,00 | 106,00 | 116,00 | 116,00 | 128,00 | 128,00 | 137,00 | 137,00 |

| H \ L | 1400 | 1450 | 1500 | 1550 | 1600 | 1650 | 1700 | 1750 | 1800 | 1850 | 1900 | 1950 | 2000 |
|-------|--------|--------|--------|--------|--------|--------|--------|--------|--------|--------|--------|--------|--------|
| 75 | 57,00 | 57,00 | 61,00 | 61,00 | 66,00 | 66,00 | 69,00 | 69,00 | 73,00 | 73,00 | 78,00 | 78,00 | 81,00 |
| 100 | 57,00 | 57,00 | 61,00 | 61,00 | 66,00 | 66,00 | 69,00 | 69,00 | 73,00 | 73,00 | 78,00 | 78,00 | 81,00 |
| 150 | 76,00 | 76,00 | 81,00 | 81,00 | 87,00 | 87,00 | 93,00 | 93,00 | 98,00 | 98,00 | 104,00 | 104,00 | 109,00 |
| 200 | 95,00 | 95,00 | 103,00 | 103,00 | 109,00 | 109,00 | 115,00 | 115,00 | 121,00 | 121,00 | 130,00 | 130,00 | 136,00 |
| 250 | 128,00 | 128,00 | 136,00 | 136,00 | 145,00 | 145,00 | 154,00 | 154,00 | 162,00 | 162,00 | 172,00 | 172,00 | 180,00 |
| 300 | 147,00 | 147,00 | 159,00 | 159,00 | 170,00 | 170,00 | 179,00 | 179,00 | 190,00 | 190,00 | 200,00 | 200,00 | 210,00 |

No disponible en fijación por pestillo.

Las referencias de medidas superiores a 2000mm se piden por tramos.

RL00+R · Rejilla lineal lama fija 0° con regulación

RL00 [Longitud] [Altura] [Color] [Fijación] RT

RL00 · 030 · 015 · B · K · RT Rejilla RL00 300x150 mm blanca fijación por clip con regulación.

| H \ L | 200 | 250 | 300 | 350 | 400 | 450 | 500 | 550 | 600 | 650 | 700 | 750 | 800 |
|-------|-------|-------|-------|-------|-------|-------|-------|-------|-------|-------|-------|-------|-------|
| 75 | 27,00 | 30,00 | 32,00 | 34,00 | 37,00 | 39,00 | 43,00 | 48,00 | 48,00 | 51,00 | 51,00 | 56,00 | 56,00 |
| 100 | 27,00 | 30,00 | 32,00 | 34,00 | 37,00 | 39,00 | 43,00 | 48,00 | 48,00 | 51,00 | 51,00 | 56,00 | 56,00 |
| 150 | 33,00 | 37,00 | 39,00 | 44,00 | 46,00 | 50,00 | 52,00 | 58,00 | 58,00 | 66,00 | 66,00 | 72,00 | 72,00 |
| 200 | 38,00 | 43,00 | 48,00 | 51,00 | 55,00 | 58,00 | 63,00 | 72,00 | 72,00 | 79,00 | 79,00 | 87,00 | 87,00 |



RLOV · Rejilla lineal lama fija 0° con deflexión vertical

RLOV [Longitud] [Altura] [Color] [Fijación] X

RLOV

RLOV·030·015·B·K·X Rejilla RLOV 300x150 mm blanca fijación por clip sin regulación.



| H\L | 200 | 250 | 300 | 350 | 400 | 450 | 500 | 550 | 600 | 650 | 700 | 750 |
|-----|-------|-------|-------|-------|-------|-------|-------|-------|-------|--------|--------|--------|
| 100 | 15,00 | 19,00 | 23,00 | 25,00 | 29,00 | 32,00 | 33,00 | 37,00 | 37,00 | 41,00 | 41,00 | 46,00 |
| 150 | 19,00 | 23,00 | 27,00 | 32,00 | 37,00 | 39,00 | 43,00 | 49,00 | 49,00 | 54,00 | 54,00 | 60,00 |
| 200 | 23,00 | 27,00 | 33,00 | 38,00 | 44,00 | 48,00 | 51,00 | 58,00 | 58,00 | 67,00 | 67,00 | 74,00 |
| 250 | 30,00 | 36,00 | 43,00 | 50,00 | 56,00 | 61,00 | 67,00 | 76,00 | 76,00 | 87,00 | 87,00 | 98,00 |
| 300 | 33,00 | 43,00 | 49,00 | 56,00 | 66,00 | 70,00 | 76,00 | 89,00 | 89,00 | 101,00 | 101,00 | 112,00 |

| H\L | 800 | 850 | 900 | 950 | 1000 | 1050 | 1100 | 1150 | 1200 | 1250 | 1300 | 1350 |
|-----|--------|--------|--------|--------|--------|--------|--------|--------|--------|--------|--------|--------|
| 100 | 46,00 | 50,00 | 50,00 | 54,00 | 54,00 | 54,00 | 58,00 | 58,00 | 64,00 | 64,00 | 69,00 | 69,00 |
| 150 | 60,00 | 66,00 | 66,00 | 70,00 | 70,00 | 70,00 | 78,00 | 78,00 | 85,00 | 85,00 | 93,00 | 93,00 |
| 200 | 74,00 | 80,00 | 80,00 | 88,00 | 88,00 | 88,00 | 98,00 | 98,00 | 106,00 | 106,00 | 115,00 | 115,00 |
| 250 | 98,00 | 107,00 | 107,00 | 117,00 | 117,00 | 117,00 | 130,00 | 130,00 | 141,00 | 141,00 | 153,00 | 153,00 |
| 300 | 112,00 | 126,00 | 126,00 | 137,00 | 137,00 | 137,00 | 151,00 | 151,00 | 164,00 | 164,00 | 178,00 | 178,00 |

| H\L | 1400 | 1450 | 1500 | 1550 | 1600 | 1650 | 1700 | 1750 | 1800 | 1850 | 1900 | 1950 | 2000 |
|-----|--------|--------|--------|--------|--------|--------|--------|--------|--------|--------|--------|--------|--------|
| 100 | 74,00 | 74,00 | 79,00 | 79,00 | 85,00 | 85,00 | 89,00 | 89,00 | 95,00 | 95,00 | 100,00 | 100,00 | 106,00 |
| 150 | 99,00 | 99,00 | 106,00 | 106,00 | 112,00 | 112,00 | 120,00 | 120,00 | 128,00 | 128,00 | 135,00 | 135,00 | 141,00 |
| 200 | 123,00 | 123,00 | 132,00 | 132,00 | 141,00 | 141,00 | 149,00 | 149,00 | 159,00 | 159,00 | 168,00 | 168,00 | 176,00 |
| 250 | 164,00 | 164,00 | 176,00 | 176,00 | 189,00 | 189,00 | 200,00 | 200,00 | 211,00 | 211,00 | 223,00 | 223,00 | 234,00 |
| 300 | 192,00 | 192,00 | 204,00 | 204,00 | 220,00 | 220,00 | 233,00 | 233,00 | 246,00 | 246,00 | 260,00 | 260,00 | 273,00 |

Las referencias de medidas superiores a 2000mm se piden por tramos.

RLOV+R · Rejilla lineal lama fija 0° con deflexión vertical con regulación

RLOV [Longitud] [Altura] [Color] [Fijación] RT

RLOV·030·015·B·K·RT Rejilla RLOV 300x150 mm blanca fijación por clip con regulación.

| H\L | 200 | 250 | 300 | 350 | 400 | 450 | 500 | 550 | 600 | 650 | 700 | 750 | 800 |
|-----|-------|-------|-------|-------|-------|-------|-------|-------|-------|-------|-------|-------|-------|
| 100 | 23,00 | 27,00 | 33,00 | 38,00 | 44,00 | 46,00 | 50,00 | 55,00 | 55,00 | 60,00 | 60,00 | 67,00 | 67,00 |
| 150 | 27,00 | 34,00 | 41,00 | 48,00 | 54,00 | 57,00 | 61,00 | 69,00 | 69,00 | 78,00 | 78,00 | 86,00 | 86,00 |
| 200 | 33,00 | 41,00 | 49,00 | 56,00 | 66,00 | 69,00 | 74,00 | 85,00 | 85,00 | 95,00 | 95,00 | 85,00 | 89,00 |

Valores expresados en: precios - euros (€) / medidas - mm. Precio publicado para acabados tanto en blanco como aluminio.



RLQ · Rejilla lineal lama fija 15°

RLQ1/RLQ2 [Longitud] [Altura] [Color] [Fijación] X

RLQ1 · 030 · 015 · B · K · X Rejilla RLQ1 300x150 mm blanca fijación por clip sin regulación.

RLQ2

| H \ L | 200 | 250 | 300 | 350 | 400 | 450 | 500 | 550 | 600 | 650 | 700 | 750 |
|-------|-------|-------|-------|-------|-------|-------|-------|-------|-------|-------|-------|-------|
| 75 | 17,00 | 19,00 | 20,00 | 21,00 | 23,00 | 24,00 | 26,00 | 29,00 | 29,00 | 32,00 | 32,00 | 36,00 |
| 100 | 17,00 | 19,00 | 20,00 | 21,00 | 23,00 | 24,00 | 26,00 | 29,00 | 29,00 | 32,00 | 32,00 | 36,00 |
| 150 | 20,00 | 21,00 | 24,00 | 26,00 | 29,00 | 30,00 | 33,00 | 38,00 | 38,00 | 43,00 | 43,00 | 48,00 |
| 200 | 23,00 | 25,00 | 27,00 | 32,00 | 34,00 | 37,00 | 41,00 | 46,00 | 46,00 | 52,00 | 52,00 | 57,00 |
| 250 | 25,00 | 32,00 | 36,00 | 39,00 | 44,00 | 48,00 | 51,00 | 58,00 | 58,00 | 67,00 | 67,00 | 74,00 |
| 300 | 27,00 | 36,00 | 41,00 | 45,00 | 50,00 | 54,00 | 58,00 | 68,00 | 68,00 | 78,00 | 78,00 | 87,00 |

| H \ L | 800 | 850 | 900 | 950 | 1000 | 1050 | 1100 | 1150 | 1200 | 1250 | 1300 | 1350 |
|-------|-------|-------|-------|--------|--------|--------|--------|--------|--------|--------|--------|--------|
| 75 | 36,00 | 38,00 | 38,00 | 43,00 | 43,00 | 43,00 | 46,00 | 46,00 | 50,00 | 50,00 | 54,00 | 54,00 |
| 100 | 36,00 | 38,00 | 38,00 | 43,00 | 43,00 | 43,00 | 46,00 | 46,00 | 50,00 | 50,00 | 54,00 | 54,00 |
| 150 | 48,00 | 51,00 | 51,00 | 56,00 | 56,00 | 56,00 | 61,00 | 61,00 | 67,00 | 67,00 | 72,00 | 72,00 |
| 200 | 57,00 | 64,00 | 64,00 | 69,00 | 69,00 | 69,00 | 76,00 | 76,00 | 82,00 | 82,00 | 89,00 | 89,00 |
| 250 | 74,00 | 81,00 | 81,00 | 89,00 | 89,00 | 89,00 | 99,00 | 99,00 | 107,00 | 107,00 | 116,00 | 116,00 |
| 300 | 87,00 | 97,00 | 97,00 | 105,00 | 105,00 | 105,00 | 115,00 | 115,00 | 126,00 | 126,00 | 136,00 | 136,00 |

| H \ L | 1400 | 1450 | 1500 | 1550 | 1600 | 1650 | 1700 | 1750 | 1800 | 1850 | 1900 | 1950 | 2000 |
|-------|--------|--------|--------|--------|--------|--------|--------|--------|--------|--------|--------|--------|--------|
| 75 | 58,00 | 58,00 | 63,00 | 63,00 | 67,00 | 67,00 | 70,00 | 70,00 | 74,00 | 74,00 | 78,00 | 78,00 | 82,00 |
| 100 | 58,00 | 58,00 | 63,00 | 63,00 | 67,00 | 67,00 | 70,00 | 70,00 | 74,00 | 74,00 | 78,00 | 78,00 | 82,00 |
| 150 | 78,00 | 78,00 | 82,00 | 82,00 | 88,00 | 88,00 | 94,00 | 94,00 | 100,00 | 100,00 | 105,00 | 105,00 | 110,00 |
| 200 | 98,00 | 98,00 | 104,00 | 104,00 | 110,00 | 110,00 | 117,00 | 117,00 | 125,00 | 125,00 | 131,00 | 131,00 | 137,00 |
| 250 | 126,00 | 126,00 | 135,00 | 135,00 | 143,00 | 143,00 | 153,00 | 153,00 | 161,00 | 161,00 | 171,00 | 171,00 | 179,00 |
| 300 | 146,00 | 146,00 | 158,00 | 158,00 | 168,00 | 168,00 | 178,00 | 178,00 | 189,00 | 189,00 | 198,00 | 198,00 | 209,00 |

Las referencias de medidas superiores a 2000mm se piden por tramos.

RLQ+R · Rejilla lineal lama fija 15° con regulación

RLQ1/RLQ2 [Longitud] [Altura] [Color] [Fijación] RT

RLQ1 · 030 · 015 · B · K · RT Rejilla RLQ1 300x150 mm blanca fijación por clip con regulación.

| H \ L | 200 | 250 | 300 | 350 | 400 | 450 | 500 | 550 | 600 | 650 | 700 | 750 | 800 |
|-------|-------|-------|-------|-------|-------|-------|-------|-------|-------|-------|-------|-------|-------|
| 100 | 30,00 | 33,00 | 36,00 | 38,00 | 41,00 | 45,00 | 46,00 | 52,00 | 52,00 | 57,00 | 57,00 | 73,00 | 73,00 |
| 150 | 37,00 | 41,00 | 45,00 | 48,00 | 51,00 | 55,00 | 58,00 | 66,00 | 66,00 | 73,00 | 73,00 | 79,00 | 79,00 |
| 200 | 44,00 | 48,00 | 52,00 | 56,00 | 61,00 | 66,00 | 70,00 | 79,00 | 79,00 | 88,00 | 88,00 | 99,00 | 99,00 |



RLQV

RLQV · Rejilla lineal lama fija 15° con deflexión vertical

RLQV [Longitud] [Altura] [Color] [Fijación] X

RLQV · 030 · 015 · B · K · X Rejilla RLQV 300x150 mm blanca fijación por clip sin regulación.

| H \ L | 200 | 250 | 300 | 350 | 400 | 450 | 500 | 550 | 600 | 650 | 700 | 750 |
|-------|-------|-------|-------|-------|-------|-------|-------|-------|-------|--------|--------|--------|
| 100 | 17,00 | 19,00 | 20,00 | 21,00 | 29,00 | 32,00 | 34,00 | 38,00 | 38,00 | 43,00 | 43,00 | 46,00 |
| 150 | 20,00 | 21,00 | 24,00 | 26,00 | 37,00 | 39,00 | 44,00 | 49,00 | 49,00 | 55,00 | 55,00 | 60,00 |
| 200 | 23,00 | 25,00 | 27,00 | 32,00 | 45,00 | 49,00 | 52,00 | 60,00 | 60,00 | 68,00 | 68,00 | 74,00 |
| 250 | 25,00 | 32,00 | 36,00 | 39,00 | 56,00 | 61,00 | 67,00 | 76,00 | 76,00 | 87,00 | 87,00 | 98,00 |
| 300 | 27,00 | 36,00 | 41,00 | 45,00 | 64,00 | 70,00 | 76,00 | 88,00 | 88,00 | 100,00 | 100,00 | 112,00 |

| H \ L | 800 | 850 | 900 | 950 | 1000 | 1050 | 1100 | 1150 | 1200 | 1250 | 1300 | 1350 |
|-------|--------|--------|--------|--------|--------|--------|--------|--------|--------|--------|--------|--------|
| 100 | 46,00 | 50,00 | 50,00 | 54,00 | 54,00 | 54,00 | 58,00 | 58,00 | 66,00 | 66,00 | 70,00 | 70,00 |
| 150 | 60,00 | 67,00 | 67,00 | 72,00 | 72,00 | 72,00 | 79,00 | 79,00 | 86,00 | 86,00 | 94,00 | 94,00 |
| 200 | 74,00 | 81,00 | 81,00 | 89,00 | 89,00 | 89,00 | 99,00 | 99,00 | 107,00 | 107,00 | 116,00 | 116,00 |
| 250 | 98,00 | 106,00 | 106,00 | 116,00 | 116,00 | 116,00 | 129,00 | 129,00 | 140,00 | 140,00 | 151,00 | 151,00 |
| 300 | 112,00 | 125,00 | 125,00 | 136,00 | 136,00 | 136,00 | 149,00 | 149,00 | 162,00 | 162,00 | 177,00 | 177,00 |

| H \ L | 1400 | 1450 | 1500 | 1550 | 1600 | 1650 | 1700 | 1750 | 1800 | 1850 | 1900 | 1950 | 2000 |
|-------|--------|--------|--------|--------|--------|--------|--------|--------|--------|--------|--------|--------|--------|
| 100 | 75,00 | 75,00 | 80,00 | 80,00 | 86,00 | 86,00 | 91,00 | 91,00 | 97,00 | 97,00 | 103,00 | 103,00 | 107,00 |
| 150 | 100,00 | 100,00 | 107,00 | 107,00 | 115,00 | 115,00 | 121,00 | 121,00 | 130,00 | 130,00 | 136,00 | 136,00 | 143,00 |
| 200 | 126,00 | 126,00 | 135,00 | 135,00 | 143,00 | 143,00 | 153,00 | 153,00 | 161,00 | 161,00 | 171,00 | 171,00 | 178,00 |
| 250 | 162,00 | 162,00 | 174,00 | 174,00 | 186,00 | 186,00 | 197,00 | 197,00 | 209,00 | 209,00 | 221,00 | 221,00 | 232,00 |
| 300 | 191,00 | 191,00 | 203,00 | 203,00 | 218,00 | 218,00 | 231,00 | 231,00 | 245,00 | 245,00 | 258,00 | 258,00 | 271,00 |

Las referencias de medidas superiores a 2000mm se piden por tramos.

RLQV+R · Rejilla lineal lama fija 15° con deflexión vertical con regulación

RLQV [Longitud] [Altura] [Color] [Fijación] RT

RLQV · 030 · 015 · B · K · RT Rejilla RLQV 300x150 mm blanca fijación por clip con regulación.

| H \ L | 200 | 250 | 300 | 350 | 400 | 450 | 500 | 550 | 600 | 650 | 700 | 750 | 800 |
|-------|-------|-------|-------|-------|-------|-------|-------|-------|-------|--------|--------|--------|--------|
| 100 | 24,00 | 30,00 | 36,00 | 43,00 | 49,00 | 51,00 | 54,00 | 60,00 | 60,00 | 67,00 | 67,00 | 73,00 | 73,00 |
| 150 | 30,00 | 37,00 | 45,00 | 52,00 | 60,00 | 64,00 | 68,00 | 76,00 | 76,00 | 86,00 | 86,00 | 94,00 | 94,00 |
| 200 | 36,00 | 45,00 | 54,00 | 63,00 | 72,00 | 76,00 | 81,00 | 93,00 | 93,00 | 104,00 | 104,00 | 113,00 | 113,00 |

Referencias medidas L > 2000 mm - [Modelo] [Longitud] [Altura] [Color] [Fijación] [Terminación]

Terminación: Terminal (XT)/Central (C)/Terminal izquierdo (I)/Terminal derecho (D)

- Ejemplo 1: Rejilla lineal RLQ1 – L: 5000 H:100
1 unidad: RLQ1200010BKXC + 1 unidad: RLQ1150010BKXI
+ 1 unidad: RLQ1150010BKXD
- Ejemplo 2: Rejilla lineal RL00 – L: 5000 H:100
RL00200010BKXC + 2 unidades: RL00150010BKXT

Rejillas con paso de 50mm disponibles en un tramo hasta 2000mm. Para **medidas superiores a L > 2000mm** se suministran por tramos simétricos. Estas rejillas no están disponibles con regulación, **la compuerta de regulación CREJ se suministra por separado**. Los precios de las rejillas intermedias y tramos terminales tienen igual precio que la misma medida de rejilla de marco completo.

Tipo de terminación solo necesaria en rejillas lineales superiores a 2000mm.

Valores expresados en: precios - euros (€) / medidas - mm. Precio publicado para acabados tanto en blanco como aluminio.

Difusores de techo

Color: Blanco (B) / Aluminio (A)

Regulación: Sin regulación (X) / Cuello y regulación (T)

Puente y regulación (R) / Plénium aislado (PA)

DFCU · Difusor cuadrado

DFCU [Diámetro] [Color] [Regulación]

DFCU · 375 · B Difusor cuadrado Ø 375 mm blanco sin regulación.

| Ø | X | R |
|-----|-------|-------|
| 150 | 28,00 | 38,00 |
| 225 | 40,00 | 49,00 |
| 300 | 54,00 | 65,00 |
| 375 | 73,00 | 85,00 |



DFCU

DFCI · Difusor circular

DFCI [Diámetro] [Color] [Regulación]

DFCI · 250 · B Difusor circular Ø 250 mm blanco con puente y regulación.

| Ø | X | R | C |
|-----|-------|-------|-------|
| 150 | 36,00 | 44,00 | 45,00 |
| 200 | 43,00 | 51,00 | 52,00 |
| 250 | 52,00 | 60,00 | 63,00 |
| 300 | 61,00 | 71,00 | 73,00 |
| 350 | 78,00 | 89,00 | 96,00 |



DFCI

Difusores rotacionales

Techo modular

Regulación: Sin regulación (XX) / Aislado (PA)

DRPL · Difusor rotacional de placa modular

DRPL [Elementos] B [Regulación]

DRPL · 16 · B · XX Difusor rotacional de placa modular 16 elementos blanco solo placa.

| F \ E | 12 | 16 | 20 | 30 | 36 | 48 |
|-------|--------|--------|--------|--------|--------|--------|
| XX | 65,00 | 70,00 | 74,00 | 90,00 | 98,00 | 118,00 |
| PA | 161,00 | 167,00 | 172,00 | 188,00 | 195,00 | 217,00 |



DRPL

Difusores lineales

Color: Blanco (B)/Aluminio (A)

Se fabrican desde 500 mm hasta 2000 mm con incrementos de 50 mm.



DFLI + X

DFLI+X · Difusor lineal

DFLI [Vías] [Longitud¹] [Color] X

DFLI · 3 · 01200 · B · X Difusor lineal de 3 vías 1200 mm blanco.



| V \ L | 500 | 550 | 600 | 650 | 700 | 750 | 800 | 850 | 900 | 950 | 1000 |
|-------|--------|--------|--------|--------|--------|--------|--------|--------|--------|--------|--------|
| 1 | 63,00 | 63,00 | 63,00 | 63,00 | 63,00 | 63,00 | 63,00 | 63,00 | 63,00 | 63,00 | 63,00 |
| 2 | 81,00 | 81,00 | 81,00 | 81,00 | 81,00 | 81,00 | 81,00 | 81,00 | 81,00 | 81,00 | 81,00 |
| 3 | 101,00 | 101,00 | 101,00 | 101,00 | 101,00 | 101,00 | 101,00 | 101,00 | 101,00 | 101,00 | 101,00 |
| 4 | 119,00 | 119,00 | 119,00 | 119,00 | 119,00 | 119,00 | 119,00 | 119,00 | 119,00 | 119,00 | 119,00 |

| V \ L | 1050 | 1100 | 1150 | 1200 | 1250 | 1300 | 1350 | 1400 | 1450 | 1500 | 1550 |
|-------|--------|--------|--------|--------|--------|--------|--------|--------|--------|--------|--------|
| 1 | 67,00 | 67,00 | 68,00 | 68,00 | 69,00 | 69,00 | 72,00 | 72,00 | 81,00 | 81,00 | 82,00 |
| 2 | 85,00 | 85,00 | 88,00 | 88,00 | 93,00 | 93,00 | 96,00 | 96,00 | 109,00 | 109,00 | 110,00 |
| 3 | 105,00 | 105,00 | 110,00 | 110,00 | 115,00 | 115,00 | 119,00 | 119,00 | 137,00 | 137,00 | 138,00 |
| 4 | 127,00 | 127,00 | 133,00 | 133,00 | 139,00 | 139,00 | 145,00 | 145,00 | 164,00 | 164,00 | 167,00 |

| V \ L | 1600 | 1650 | 1700 | 1750 | 1800 | 1850 | 1900 | 1950 | 2000 |
|-------|--------|--------|--------|--------|--------|--------|--------|--------|--------|
| 1 | 82,00 | 84,00 | 84,00 | 85,00 | 85,00 | 86,00 | 86,00 | 94,00 | 94,00 |
| 2 | 110,00 | 111,00 | 111,00 | 112,00 | 112,00 | 113,00 | 113,00 | 128,00 | 128,00 |
| 3 | 138,00 | 140,00 | 140,00 | 141,00 | 141,00 | 142,00 | 142,00 | 161,00 | 161,00 |
| 4 | 167,00 | 169,00 | 169,00 | 170,00 | 170,00 | 172,00 | 172,00 | 196,00 | 196,00 |

¹Longitud expresada en mm con 4 dígitos.

No incluye sistema de fijación. Pedir fijación por puente de montaje o plenum aislado por separado.

Difusores lineales por tramos

Color: Blanco (B)/Aluminio (A)

Para difusores lineales superiores a 2000 mm.

Ejemplo: **Difusor lineal DFLI 2 vías – L: 5000 mm**

1 unidad DFLI202000BC + 2 unidades

DFLI201500BT + 10 unidades AZODFLIFIX2



DFLI + T

DFLI + C

DFLI + T

DFLI+C · Difusor lineal tramo central

DFLI [Vías] [Longitud¹] [Color] C

DFLI · 3 · 01500 · B · C Difusor lineal tramo central 3 vías 1500 mm blanco.

| V \ L | 1500 | 2000 |
|-------|--------|--------|
| 1 | 81,00 | 94,00 |
| 2 | 109,00 | 128,00 |
| 3 | 137,00 | 161,00 |
| 4 | 164,00 | 196,00 |

¹ Longitud expresada en mm con 4 dígitos. No incluye puentes de montaje.

Valores expresados en: precios - euros (€) / medidas - mm. Precio publicado para acabados tanto en blanco como aluminio.

DFLI+T · Difusor lineal tramo terminal

DFLI [Vías] [Longitud¹] [Color] T

DFLI·3·01200·B·T Difusor lineal tramo terminal 3 vías 1500 mm blanco

| V \ L | 1000 | 1050 | 1100 | 1150 | 1200 | 1250 | 1300 | 1350 | 1400 | 1450 | 1500 |
|-------|--------|--------|--------|--------|--------|--------|--------|--------|--------|--------|--------|
| 1 | 63,00 | 67,00 | 67,00 | 68,00 | 68,00 | 69,00 | 69,00 | 72,00 | 72,00 | 81,00 | 81,00 |
| 2 | 81,00 | 85,00 | 85,00 | 88,00 | 88,00 | 93,00 | 93,00 | 96,00 | 96,00 | 109,00 | 109,00 |
| 3 | 101,00 | 105,00 | 105,00 | 110,00 | 110,00 | 115,00 | 115,00 | 119,00 | 119,00 | 137,00 | 137,00 |
| 4 | 119,00 | 127,00 | 127,00 | 133,00 | 133,00 | 139,00 | 139,00 | 145,00 | 145,00 | 164,00 | 164,00 |

| V \ L | 1550 | 1600 | 1650 | 1700 | 1750 | 1800 | 1850 | 1900 | 1950 | 2000 |
|-------|--------|--------|--------|--------|--------|--------|--------|--------|--------|--------|
| 1 | 63,00 | 67,00 | 67,00 | 68,00 | 68,00 | 69,00 | 69,00 | 72,00 | 72,00 | 81,00 |
| 2 | 81,00 | 85,00 | 85,00 | 88,00 | 88,00 | 93,00 | 93,00 | 96,00 | 96,00 | 109,00 |
| 3 | 101,00 | 105,00 | 105,00 | 110,00 | 110,00 | 115,00 | 115,00 | 119,00 | 119,00 | 137,00 |
| 4 | 119,00 | 127,00 | 127,00 | 133,00 | 133,00 | 139,00 | 139,00 | 145,00 | 145,00 | 164,00 |

¹ Longitud expresada en mm con 4 dígitos. No incluye puentes de montaje.

AZODFLI FIX · Puentes de montaje para difusor lineal por tramos

AZODFLIFIX [Vías]

AZODFLIFIX·3·Punte de montaje para DFLI 3 vías

| Vías | DFLI |
|------|------|
| 1 | 5,00 |
| 2 | 5,00 |
| 3 | 5,00 |
| 4 | 5,00 |



AZODFLIFIX

Incluir un puente de montaje por cada 500mm de tramo. Mínimo 2 puentes.

Ejemplo: **Difusor lineal DFLI 2 vías – L: 5000 mm**

1 unidad DFLI202000BC + 2 unidades

DFLI201500BT + 10 unidades AZODFLIFIX2

DFLI SQ · Esquina difusor lineal

DFLI [Vías] SQ [Color]

DFLI·3·SQ·B Esquina difusor lineal 3 vías blanco.

| Vías | DFLI |
|------|--------|
| 1 | 65,00 |
| 2 | 87,00 |
| 3 | 108,00 |
| 4 | 135,00 |



DFLI SQ

Difusores rotacionales Techo continuo

Regulación: Sin regulación (XX)
Aislado (PA)



DRPC



DRTC

DRPC · Difusor rotacional de placa circular

DRPC [Elementos] B [Fijación]

DRPC · 10 · B · PS Difusor rotacional de placa circular 10 elementos blanco con plénum sin aislar.

| F \ E | 12 | 16 | 20 | 30 | 36 | 48 |
|-------|--------|--------|--------|--------|--------|--------|
| XX | 65,00 | 70,00 | 75,00 | 90,00 | 99,00 | 118,00 |
| PA | 161,00 | 167,00 | 172,00 | 188,00 | 195,00 | 216,00 |

DRTC · Difusor rotacional de placa cuadrada

DRTC [Dimensiones¹] [Elementos] B [Fijación]

DRTC · 5 · 10 · B · PA Difusor rotacional de placa cuadrada 495x495 mm 10 elementos blanco con plénum aislado.

| Dimensión | F \ E | 8 | 10 | 12 | 16 | 20 | 30 | 36 | 48 |
|---------------------|-------|--------|--------|--------|--------|--------|--------|--------|--------|
| 6 = 595x595 Ø250 | XX | | | 65,00 | 70,00 | 74,00 | 90,00 | 98,00 | 118,00 |
| | PA | | | 161,00 | 167,00 | 172,00 | 188,00 | 195,00 | 216,00 |
| 5 = 495x495 Ø200 | XX | | | | | 72,00 | 88,00 | 96,00 | |
| | PA | | | | | 160,00 | 176,00 | 185,00 | |
| 4 = 395x395 Ø200 | XX | | | 60,00 | 65,00 | | | | |
| | PA | | | 132,00 | 144,00 | | | | |
| 3 = 295x295 Ø150 | XX | 53,00 | 55,00 | | | | | | |
| | PA | 125,00 | 125,00 | | | | | | |

¹ Dimensiones: 6 = 595x595 5 = 495x495 4 = 395x395 3 = 295x295.

Los difusores de dimensiones tipo 3, 4 y 5 se sirven bajo pedido. Solicitar el plazo de entrega.

Boca de extracción

BOEX · Boca de extracción

BOEX [Diámetro] B

BOEX · 150 · B Boca de extracción Ø 150 mm blanca.



BOEX

| Ø 100 | Ø 125 | Ø 150 | Ø 200 |
|-------|-------|-------|-------|
| 11,00 | 12,00 | 17,00 | 20,00 |

Valores expresados en: precios - euros (€) / medidas - mm. Precio publicado para acabados tanto en blanco como aluminio.



PREJ · MODELO DOS CUELLOS



PREJ · MODELO UN CUELLO

Plenums de conexión

PREJ-T · Plenum rejillas con conexión a conducto circular aislado

PREJ [Longitud] [Altura] T

PREJ-030-015-T Plenum rejillas 300x150 mm con conexión a conducto circular aislado

| H \ L | 200 | 250 | 300 | 350 | 400 | 450 | 500 | 550 | 600 | 650 | 700 | 750 | 800 |
|-------|-------|-------|-------|-------|-------|--------|--------|--------|--------|--------|--------|--------|--------|
| 100 | 55,00 | 58,00 | 58,00 | 64,00 | 64,00 | 72,00 | 72,00 | 64,00 | 88,00 | 76,00 | 109,00 | 119,00 | 175,00 |
| 150 | 58,00 | 61,00 | 61,00 | 67,00 | 67,00 | 76,00 | 76,00 | 93,00 | 93,00 | 114,00 | 114,00 | 119,00 | 184,00 |
| 200 | 65,00 | 68,00 | 68,00 | 69,00 | 69,00 | 93,00 | 93,00 | 96,00 | 96,00 | 88,00 | 117,00 | 119,00 | 187,00 |
| 250 | 68,00 | 71,00 | 71,00 | 79,00 | 79,00 | 97,00 | 97,00 | 108,00 | 119,00 | 98,00 | 132,00 | 125,00 | 193,00 |
| 300 | 71,00 | 74,00 | 74,00 | 82,00 | 82,00 | 101,00 | 101,00 | 123,00 | 123,00 | 101,00 | 135,00 | 127,00 | 196,00 |

Para las medidas 450x100, 500x100, 600x100, 700x100, 800x100, 700x150, 800x150, 800x200, 800x300 el plenum incluirá dos cuellos para conexión a tubo flexible, prevea los elementos de bifurcación "Y" de conexión necesarios.

PLEAROT · Plenum difusor rotacional aislado

PLEAROT5 Plenum difusor rotacional 495x495 mm aislado con embocadura Ø 200 mm.

| Referencia | Medidas | Embocadura | Precio |
|------------|---------|------------|--------|
| PLEAROT | 595x595 | Ø 250 | 107,00 |
| PLEAROT5 | 495x495 | Ø 200 | 98,00 |
| PLEAROT4 | 395x395 | Ø 200 | 89,00 |
| PLEAROT3 | 295x295 | Ø 150 | 78,00 |



PLEAROT

PLEARPR · Plenum difusor rotacional placa rectangular aislado

PLEARPR Plenum difusor rotacional 1200x300 mm aislado con embocadura Ø 250 mm.

| Referencia | Medidas | Embocadura | Precio |
|------------|----------|------------|--------|
| PLEARPR | 1200x300 | Ø 250 | 139,00 |



PLEARPR

PLEN · Plenum aislado difusor lineal

PLEN [Vías] [Longitud¹] A

PLEN-3-1000-A Plenum difusor lineal de 3 vías 1000 mm aislado.



PLEN · MODELO DOS CUELLOS



PLEN

| Plenum aislado | | | |
|----------------|-------|--|-------|
| V \ L | 500 | | 1000 |
| 1 Vía | 60,00 | | 78,00 |
| 2 Vías | 61,00 | | 79,00 |
| 3 Vías | 64,00 | | 87,00 |
| 4 Vías | 67,00 | | 91,00 |

¹Longitud expresada en mm con 4 dígitos.

Valores expresados en: precios - euros (€) / medidas - mm. Precio publicado para acabados tanto en blanco como aluminio.

Accesorios



LAG



CPCC REG

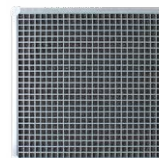

FILT

LAG · Larguero de chapa galvanizada para marco de montaje de rejillas

L [Longitud] AG

L · 600 · AG Larguero 600mm de chapa galvanizada para marco de montaje de rejillas.

| | | | | | | | | | | | | | | | | | | | |
|------|------|------|------|------|------|------|------|------|------|------|------|------|------|------|------|------|------|------|------|
| 75 | 100 | 150 | 200 | 250 | 300 | 350 | 400 | 450 | 500 | 550 | 600 | 650 | 700 | 750 | 800 | 850 | 900 | 950 | 1000 |
| 2,00 | 2,00 | 2,00 | 2,00 | 2,00 | 3,00 | 3,00 | 3,00 | 3,00 | 3,00 | 4,00 | 4,00 | 4,00 | 4,00 | 4,00 | 4,00 | 5,00 | 5,00 | 5,00 | 5,00 |

CPCC REG · Compuerta circular de conducto de regulación manual

CPCC [Diámetro] REG

CPCC · 250 · REG Compuerta circular de conducto Ø 250mm de regulación manual.

| | | | | | |
|-------|-------|-------|-------|-------|-------|
| Ø 100 | Ø 160 | Ø 200 | Ø 250 | Ø 315 | Ø 350 |
| 32,00 | 33,00 | 35,00 | 38,00 | 45,00 | 48,00 |

FILT · Filtro rejilla antipartículas

FILT [Longitud] [Altura] XX

FILT · 030 · 015 · XX Filtro rejilla 300x150mm antipartículas.

| H \ L | 200 | 250 | 300 | 350 | 400 | 450 | 500 | 550 |
|-------|-------|-------|-------|-------|-------|-------|-------|-------|
| 100 | 9,00 | 10,00 | 11,00 | 13,00 | 14,00 | 15,00 | 17,00 | 20,00 |
| 150 | 11,00 | 13,00 | 15,00 | 17,00 | 19,00 | 21,00 | 23,00 | 27,00 |
| 200 | 14,00 | 16,00 | 19,00 | 21,00 | 24,00 | 26,00 | 29,00 | 35,00 |
| 250 | | 19,00 | 22,00 | 25,00 | 28,00 | 32,00 | 35,00 | 43,00 |
| 300 | | | 26,00 | 29,00 | 34,00 | 38,00 | 41,00 | 50,00 |
| 350 | | | | 35,00 | 39,00 | 44,00 | 48,00 | 57,00 |
| 400 | | | | | 45,00 | 49,00 | 54,00 | 65,00 |
| 450 | | | | | | 55,00 | 60,00 | 72,00 |
| 500 | | | | | | | 67,00 | 79,00 |
| 550 | | | | | | | | 95,00 |

| H \ L | 600 | 650 | 700 | 750 | 800 | 850 | 900 | 950 | 1000 |
|-------|-------|--------|--------|--------|--------|--------|--------|--------|--------|
| 100 | 20,00 | 22,00 | 22,00 | 25,00 | 25,00 | 28,00 | 39,00 | 32,00 | 32,00 |
| 150 | 27,00 | 32,00 | 32,00 | 35,00 | 35,00 | 39,00 | 39,00 | 44,00 | 44,00 |
| 200 | 35,00 | 40,00 | 40,00 | 46,00 | 46,00 | 51,00 | 51,00 | 56,00 | 56,00 |
| 250 | 43,00 | 49,00 | 49,00 | 55,00 | 55,00 | 61,00 | 61,00 | 68,00 | 68,00 |
| 300 | 50,00 | 57,00 | 57,00 | 65,00 | 65,00 | 72,00 | 72,00 | 80,00 | 80,00 |
| 350 | 57,00 | 66,00 | 66,00 | 74,00 | 74,00 | 84,00 | 84,00 | 93,00 | 93,00 |
| 400 | 65,00 | 74,00 | 74,00 | 85,00 | 85,00 | 95,00 | 95,00 | 105,00 | 105,00 |
| 450 | 72,00 | 82,00 | 82,00 | 95,00 | 95,00 | 106,00 | 106,00 | 116,00 | 116,00 |
| 500 | 67,00 | 91,00 | 91,00 | 104,00 | 104,00 | 116,00 | 116,00 | 130,00 | 130,00 |
| 550 | 95,00 | 109,00 | 109,00 | 125,00 | 125,00 | 139,00 | 139,00 | 154,00 | 154,00 |
| 600 | 95,00 | 109,00 | 109,00 | 125,00 | 125,00 | 139,00 | 139,00 | 154,00 | 154,00 |

Compatible con RRFR, RRLG, RSDR, RSDV, RL00, RLQ1 y RLQ2.

Valores expresados en: precios - euros (€) / medidas - mm. Precio publicado para acabados tanto en blanco como aluminio.

Política de Portes

| Portes Pagados Desde | | Economy | | | Express | | | | |
|----------------------|----------|---------------|------------------|---------------|---------------|-----------------|------------------|--------------------------|---------------------------|
| | | Media Cajas | XS (Extra small) | S (Small) | M (Medium) | L (Large) | XL (Extra large) | XXL (Double extra large) | XXXL (Triple extra large) |
| | | Precio Medio | Caja 16x12x6 | Caja 20x20x12 | Caja 30x30x28 | Caja 74x52x27,5 | Caja 130x40x50 | Caja 90x80x50 | Caja 157x53x53 |
| | | Máximo 1000kg | 0,001152 | 0,0048 | 0,0252 | 0,0986 | 0,2310 | 0,2959 | 0,4438 |
| España | | | | | | | | | |
| Málaga | 450,00 | 10,00 | 3,00 | 5,00 | 11,00 | 25,00 | 60,00 | 88,00 | 135,00 |
| Sur | 450,00 | 15,00 | 5,00 | 8,00 | 12,00 | 25,00 | 60,00 | 88,00 | 140,00 |
| Centro | 450,00 | 20,00 | 7,00 | 10,00 | 14,00 | 25,00 | 70,00 | 90,00 | 140,00 |
| Norte | 450,00 | 23,00 | 8,00 | 12,00 | 14,00 | 25,00 | 70,00 | 90,00 | 140,00 |
| Ceuta y Melilla | 600,00 | 80,00 | 20,00 | 28,00 | 53,00 | 95,00 | A cotizar | A cotizar | A cotizar |
| Baleares | 500,00 | 20,00 | 10,00 | 20,00 | 30,00 | 45,00 | 80,00 | 90,00 | 140,00 |
| Canarias | 500,00 | 70,00 | 20,00 | 40,00 | 65,00 | 140,00 | 315,00 | 370,00 | 550,00 |
| Europa | | | | | | | | | |
| Alemania | 900,00 | 75,00 | 20,00 | 28,00 | 53,00 | 113,00 | 205,00 | 243,00 | 293,00 |
| Albania | Debidos | 160,00 | 30,00 | 60,00 | 95,00 | 175,00 | 295,00 | 235,00 | 465,00 |
| Andorra | 700,00 | 73,00 | 18,00 | 26,00 | 48,00 | 93,00 | 165,00 | 213,00 | 285,00 |
| Austria | 900,00 | 85,00 | 20,00 | 28,00 | 53,00 | 113,00 | 205,00 | 243,00 | 305,00 |
| Bélgica | 600,00 | 70,00 | 20,00 | 28,00 | 53,00 | 105,00 | 205,00 | 243,00 | 285,00 |
| Bosnia& Herzegovina | Debidos | 130,00 | 30,00 | 55,00 | 100,00 | 190,00 | 325,00 | 365,00 | 455,00 |
| Bulgaria | 1.000,00 | 100,00 | 25,00 | 45,00 | 80,00 | 135,00 | 255,00 | 283,00 | 355,00 |
| Chipre | Debidos | 130,00 | 25,00 | 45,00 | 78,00 | 135,00 | 255,00 | 285,00 | 355,00 |
| Croacia | 1.000,00 | 95,00 | 25,00 | 45,00 | 78,00 | 135,00 | 255,00 | 283,00 | 355,00 |
| Dinamarca | 1.500,00 | 95,00 | 25,00 | 40,00 | 75,00 | 135,00 | 255,00 | 305,00 | 355,00 |
| Eslovaquia | 1.000,00 | 85,00 | 25,00 | 45,00 | 78,00 | 135,00 | 255,00 | 305,00 | 355,00 |
| Eslovenia | 1.000,00 | 85,00 | 25,00 | 45,00 | 78,00 | 135,00 | 255,00 | 305,00 | 355,00 |
| Estonia | 1.000,00 | 95,00 | 25,00 | 45,00 | 78,00 | 135,00 | 255,00 | 305,00 | 355,00 |
| Finlandia | 1.500,00 | 105,00 | 25,00 | 40,00 | 75,00 | 135,00 | 255,00 | 305,00 | 355,00 |
| Francia | 600,00 | 75,00 | 18,00 | 25,00 | 45,00 | 105,00 | 200,00 | 250,00 | 310,00 |
| Gibraltar | 1.000,00 | 95,00 | 20,00 | 27,00 | 53,00 | 93,00 | 255,00 | 283,00 | 305,00 |

Valores expresados en: precios - euros (€) / medidas - cm.

| | | Economy | | | Express | | | | |
|----------------------|---------------|------------------|---------------|---------------|-----------------|------------------|--------------------------|---------------------------|--------|
| Portes Pagados Desde | Media Cajas | XS (Extra small) | S (Small) | M (Medium) | L (Large) | XL (Extra large) | XXL (Double extra large) | XXXL (Triple extra large) | |
| | Precio Medio | Caja 16x12x6 | Caja 20x20x12 | Caja 30x30x28 | Caja 74x52x27,5 | Caja 130x40x50 | Caja 90x80x50 | Caja 157x53x53 | |
| | Máximo 1000kg | 0,001152 | 0,0048 | 0,0252 | 0,0986 | 0,2310 | 0,2959 | 0,4438 | |
| Europa | | | | | | | | | |
| Grecia | 1.000,00 | 95,00 | 25,00 | 40,00 | 73,00 | 135,00 | 255,00 | 305,00 | 355,00 |
| Holanda | 900,00 | 65,00 | 20,00 | 28,00 | 53,00 | 98,00 | 185,00 | 225,00 | 270,00 |
| Hungría | 1.000,00 | 85,00 | 25,00 | 45,00 | 78,00 | 135,00 | 255,00 | 305,00 | 355,00 |
| Irlanda | 1.000,00 | 95,00 | 25,00 | 43,00 | 78,00 | 135,00 | 255,00 | 305,00 | 355,00 |
| Italia | 800,00 | 85,00 | 20,00 | 30,00 | 55,00 | 95,00 | 145,00 | 190,00 | 260,00 |
| Letonia | Debidos | 95,00 | 25,00 | 45,00 | 80,00 | 135,00 | 255,00 | 305,00 | 355,00 |
| Lituania | Debidos | 95,00 | 25,00 | 45,00 | 80,00 | 135,00 | 255,00 | 305,00 | 355,00 |
| Liechtenstein | Debidos | 130,00 | 30,00 | 50,00 | 78,00 | 135,00 | 255,00 | 305,00 | 355,00 |
| Luxemburgo | 900,00 | 65,00 | 20,00 | 27,00 | 48,00 | 95,00 | 185,00 | 225,00 | 265,00 |
| Macedonia | Debidos | 110,00 | 30,00 | 55,00 | 98,00 | 185,00 | 355,00 | 405,00 | 455,00 |
| Malta | 1.000,00 | 95,00 | 25,00 | 38,00 | 78,00 | 135,00 | 255,00 | 305,00 | 365,00 |
| Mónaco | 1.500,00 | 130,00 | 25,00 | 38,00 | 78,00 | 145,00 | 265,00 | 305,00 | 385,00 |
| Montenegro | Debidos | 160,00 | 30,00 | 50,00 | 95,00 | 185,00 | 285,00 | 305,00 | 455,00 |
| Noruega | 1.500,00 | 145,00 | 30,00 | 50,00 | 95,00 | 180,00 | 355,00 | 405,00 | 455,00 |
| Polonia | 1.000,00 | 85,00 | 25,00 | 38,00 | 78,00 | 138,00 | 253,00 | 285,00 | 355,00 |
| Portugal | 500,00 | 40,00 | 18,00 | 23,00 | 48,00 | 83,00 | 163,00 | 185,00 | 225,00 |
| Reino Unido | 1.000,00 | 95,00 | 20,00 | 33,00 | 58,00 | 115,00 | 215,00 | 245,00 | 305,00 |
| República checa | 1.000,00 | 85,00 | 25,00 | 38,00 | 78,00 | 135,00 | 255,00 | 305,00 | 385,00 |
| Rumania | 1.000,00 | 95,00 | 25,00 | 38,00 | 78,00 | 135,00 | 255,00 | 305,00 | 385,00 |
| San Marino | 1.500,00 | 140,00 | 25,00 | 43,00 | 78,00 | 145,00 | 265,00 | 325,00 | 395,00 |
| Serbia | Debidos | 100,00 | 30,00 | 55,00 | 98,00 | 187,00 | 355,00 | 405,00 | 455,00 |
| Suecia | 1.500,00 | 115,00 | 25,00 | 40,00 | 80,00 | 135,00 | 255,00 | 305,00 | 365,00 |
| Suiza | 800,00 | 115,00 | 30,00 | 48,00 | 95,00 | 178,00 | 355,00 | 405,00 | 455,00 |
| Vaticano | Debidos | 130,00 | 25,00 | 38,00 | 78,00 | 125,00 | 255,00 | 305,00 | 405,00 |

Valores expresados en: precios - euros (€) / medidas - cm.

| | | Economy | | | Express | | | | |
|------------------------|---------------|------------------|---------------|---------------|-----------------|------------------|--------------------------|---------------------------|--------|
| Portes Pagados Desde | Media Cajas | XS (Extra small) | S (Small) | M (Medium) | L (Large) | XL (Extra large) | XXL (Double extra large) | XXXL (Triple extra large) | |
| | Precio Medio | Caja 16x12x6 | Caja 20x20x12 | Caja 30x30x28 | Caja 74x52x27,5 | Caja 130x40x50 | Caja 90x80x50 | Caja 157x53x53 | |
| | Máximo 1000kg | 0,001152 | 0,0048 | 0,0252 | 0,0986 | 0,2310 | 0,2959 | 0,4438 | |
| Resto del mundo | | | | | | | | | |
| EEUU | 1.000,00 | 100,00 | 25,00 | 45,00 | 85,00 | 125,00 | 200,00 | 260,00 | 360,00 |
| Canadá | 1.500,00 | 150,00 | 30,00 | 55,00 | 110,00 | 155,00 | 290,00 | 300,00 | 430,00 |
| Australia | Debidos | A cotizar | 45,00 | 65,00 | 155,00 | 250,00 | 400,00 | 460,00 | 580,00 |
| Nueva Zelanda | Debidos | A cotizar | 45,00 | 65,00 | 155,00 | 250,00 | 400,00 | 460,00 | 580,00 |
| México | Debidos | A cotizar | 40,00 | 60,00 | 120,00 | 190,00 | 310,00 | 350,00 | 470,00 |
| Marruecos | 10.000,00 | A cotizar | 30,00 | 50,00 | 95,00 | 160,00 | 280,00 | 350,00 | 420,00 |
| Túnez | 10.000,00 | A cotizar | 35,00 | 70,00 | 100,00 | 190,00 | 300,00 | 360,00 | 530,00 |
| Turquía | Debidos | A cotizar | 35,00 | 70,00 | 100,00 | 190,00 | 300,00 | 360,00 | 550,00 |
| China | Debidos | A cotizar | 35,00 | 60,00 | 120,00 | 230,00 | 380,00 | 400,00 | 510,00 |
| Hong Kong | Debidos | A cotizar | 35,00 | 60,00 | 120,00 | 230,00 | 380,00 | 400,00 | 530,00 |
| Emiratos Árabes Unidos | Debidos | A cotizar | 30,00 | 70,00 | 100,00 | 190,00 | 300,00 | 360,00 | 520,00 |
| Qatar | Debidos | A cotizar | 35,00 | 60,00 | 130,00 | 230,00 | 380,00 | 400,00 | 530,00 |
| Arabia Saudí | Debidos | A cotizar | 30,00 | 70,00 | 100,00 | 200,00 | 300,00 | 360,00 | 520,00 |

Portes Pagados Desde, Excepciones:

Italia: Excepto los municipios de Livigno y Campione d'Italia, así como las aguas nacionales del lago de Lugano comprendidas entre la orilla y la frontera política de la zona situada entre Ponte Tresa y Porto Ceresio.

Alemania: Excepto la isla de Helgoland y el territorio de Büsingen.

Francia: Excepto Nueva Caledonia, San Pedro y Miquelón, Wallis y Futuna, Polinesia Francesa y Territorios Australes y Antárticos Franceses, pero incluidos los departamentos de ultramar de Guadalupe, Guayana Francesa, Martinica, Mayotte y las Islas de la Reunión.

Zonas de España:

Málaga: Provincia de Málaga

Sur: Andalucía (excepto Málaga)

Centro: Castilla la Mancha, Madrid, Extremadura, Murcia, Comunidad Valenciana.

Norte: Castilla y León, Aragón, Cataluña, Galicia, Asturias, País Vasco, La Rioja y Cantabria.

Ceuta y Melilla: Ceuta y Melilla

Baleares: Islas Baleares

Canarias: Islas Canarias

Condiciones de venta

Precios

Los precios indicados en la Tarifa de Airzone Clima S.L. no son vinculantes y anulan las tarifas precedentes. Airzone Clima S.L. se reserva el derecho de modificación de precios y características de los productos sin previo aviso. El precio se indicará en euros (€). La presente tarifa entra **en vigor a partir del 15 de Abril de 2024**. El transporte se realiza según importe y condiciones acordadas en la ficha de cliente. No se incluye ningún tipo de impuesto ni seguro de transporte. El precio válido se indicará en la oferta específica del proyecto donde se indicará la validez del mismo. El precio en otras condiciones de suministro, país y moneda distinto a España y euro (€) respectivamente se reflejará en la oferta específica.

Pedidos

Todos los pedidos se realizarán por escrito al email pedidos@airzone.es o también serán aceptados a través de la plataforma **Intranet Airzone**. El departamento de Pedidos de Airzone Clima S.L. remitirá, en el menor plazo posible, una confirmación de pedido por escrito de cada pedido, indicando si existe alguna anomalía, dato confuso o erróneo. En la confirmación de pedido se indicará la fecha estimada de salida de fábrica de cada producto, así como la referencia, la descripción, las unidades, el precio unitario, el descuento y el precio neto final. Los pedidos se podrán servir parcialmente en función de las características de los mismos y las existencias en ese momento. Rogamos revisen las confirmaciones de pedido antes de cursarlos con el fin de evitar errores. Les recomendamos que siempre las devuelvan firmadas y selladas, para una mayor garantía y seguimiento de cada pedido. La no comunicación por escrito de anomalías en la confirmación de pedido y/o de la anulación total o parcial del mismo, implicará la aceptación del contenido descrito en la confirmación de pedido.

Portes y embalajes

Los costes de flete se indican en la confirmación de pedido. Los embalajes se realizan mediante caja de cartón o plástico retractilado de forma unitaria. En caso de que el material constituyente de un pedido requiera un embalaje especial, éste correrá por cuenta del cliente. El material viaja por cuenta y riesgo del cliente. Para otras condiciones, por favor consulte al departamento de Backoffice:

serviciocomercial@airzonecontrol.com

Instalación

Airzone Clima, S.L. no lleva a cabo la instalación de los productos que vende. No obstante, Airzone Clima S.L. ofrece servicio de puesta en marcha de los sistemas, cuyos gastos correrán por cuenta del cliente. La puesta en marcha la llevará a cabo el departamento de Soporte Técnico de Airzone Clima S.L. en la fecha pactada con el instalador, atendiendo a la disponibilidad de ésta. Airzone Clima S.L. no se responsabiliza de ningún tipo de defectos que pudieran producirse como consecuencia de instalaciones posteriores a la correcta puesta en marcha del sistema.

Formas de pago

El pago se realizará según las condiciones pactadas con el cliente y plasmadas en la ficha de cliente. Estas condiciones pueden verse modificadas en casos excepcionales, quedando en todos los casos registradas por escrito y firmadas por el cliente, indicándose claramente a qué proyecto se hace referencia. El pago se realizará mediante recibo girado por Airzone Clima S.L. al banco que el cliente haya indicado a nuestro departamento Financiero. En todos los casos la forma de pago estará bajo el auspicio y cumplimiento de las leyes nacionales de gestión de cobro y lucha contra la morosidad (ley 15/2010). Si el riesgo que Airzone Clima S.L. asigna al cliente se ve superado, o si existe algún impago, las condiciones de pago se verán afectadas, pasando a realizarse éstas al contado hasta el restablecimiento normal de la situación de riesgo y cobro.

Errores de envío

Airzone Clima S.L. declina cualquier responsabilidad sobre los desperfectos ocurridos durante el envío del material constituyente de un pedido, debiendo informar y reclamar el cliente a la agencia transportista. Cualquier reclamación relacionada con la falta de bultos en el envío o desperfectos en el embalaje se debe realizar a la Agencia de Transporte en 24 horas, por parte del destinatario y previa anotación de las anomalías en la hoja de recepción de la Agencia. El cliente tiene 5 días para inspeccionar el contenido del envío y en su caso informar al departamento de Servicio Técnico de Airzone Clima SL de los posibles errores de empaquetado, defectos en el aspecto del producto o falta de algún artículo. Pasados los 5 días, no se aceptarán reclamaciones de este tipo.

Anulaciones y modificaciones

Toda modificación de pedido o anulación deberá ser solicitada a pedidos@airzone.es. Sólo se autorizarán aquellas consultadas y admitidas por el comercial o en su defecto el departamento de departamento de Backoffice: serviciocomercial@airzonecontrol.com. Todos los gastos generados por la anulación correrán por cuenta del cliente. No se admitirán anulaciones o modificaciones pasadas 24 horas desde la confirmación del pedido.

Garantía

La garantía del producto sólo será válida si todos los elementos de la instalación de un sistema, tanto electrónicos como mecánicos (centrales, módulos, termostatos, motorizaciones y cables) son de la marca Airzone. **Será requisito indispensable para la activación de la garantía la factura original de compra.** La solicitud de garantía debe estar aprobada por el departamento de Soporte Técnico de Airzone Clima S.L. Toda solicitud de garantía se tramitará a través de airzonecontrol.com. Las solicitudes de garantía caducarán a los 40 días tras la aceptación de la misma.

El fabricante garantiza el correcto funcionamiento del producto utilizado de acuerdo a su destino, instalación y uso según las instrucciones contenidas en los manuales de instalación y uso. Todos los productos de Airzone Clima S.L. tienen una garantía base de 3 años a partir de la fecha de compra especificada en un documento vinculante, albarán o factura de Airzone Clima S.L., contra cualquier defecto de fabricación.

El no cumplimiento estricto de la normativa vigente de instalaciones (reglamentos electrotécnicos y de baja tensión, así como otros reglamentos que puedan afectar a las instalaciones de climatización y calefacción, seguridad, fontanería, etc.) conllevará la anulación de la garantía del producto.

Política de privacidad

Conforme a lo establecido en el nuevo Reglamento General de Protección de Datos (RGPD), aplicable a partir del 25 mayo de 2018, le informamos que los datos personales recogidos quedarán incorporados en los ficheros de Airzone Clima S.L. Dichos datos serán tratados para la realización de sus compras, emisión de facturas y documentos mercantiles así como para el envío de publicidad de las

ventas ejecutadas y la realización de estudios estadísticos. Por tanto, el cliente de Airzone Clima S.L. consiente el tratamiento de sus datos personales para las finalidades señaladas, los cuales serán conservados y tratados de forma confidencial y cumpliendo las obligaciones dispuestas en la normativa vigente en materia de protección de datos y de carácter personal. Los clientes podrán ejercitar los derechos de acceso, rectificación, cancelación y oposición dirigiéndose por escrito a Airzone Clima S.L. o mediante el email lopd@altracorporacion.es.

Quedan expresamente prohibidas la utilización y la explotación de los derechos de reproducción, distribución, comunicación pública y transformación recogidos en los artículos 17 y siguientes de la Ley de Propiedad Intelectual sobre el nombre y logo de la empresa Airzone Clima, S.L., así como sobre las fotografías e información de los productos de dicha entidad, sin la previa autorización escrita.

Devoluciones

Las devoluciones deben estar aprobadas por el departamento de Soporte Técnico de Airzone Clima S.L. El cliente tendrá 14 días a partir de la fecha de entrega del pedido para realizar una solicitud de devolución del material a través de airzonecontrol.com. Se remitirá una notificación sobre el estado en que se encuentra la petición que podrá ser consultada en el área personal. Las solicitudes de devolución caducarán a los 40 días tras la aceptación de la misma. Dependiendo del producto a devolver, se aplicará una devaluación. El proceso de devolución de material y las devaluaciones aplicables se encuentra dentro de myzone.airzone.es en **Mi Área - Mis Devoluciones**.

Legislación y jurisdicción

Si surgiera cualquier conflicto, será de aplicación la Legislación Española. Estas condiciones están reguladas e interpretadas de acuerdo con las leyes de España y cualquier conflicto será únicamente resuelto, con renuncia a su propio fuero, por los Juzgados y Tribunales de Málaga capital.



Diseñado y fabricado
en España

Parque Tecnológico de Andalucía
Marie Curie, 21 · 29590 Málaga, España

airzonecontrol.com · +34 900 400 445
atencionalcliente@airzonecontrol.com

